البلاد

فجر الصحافة السعودية

الخميس 12 ذو القعدة 1444هـ الموافق 1 يونيو 2023م السنة 91 العدد 23914 | 19 صفحة | الصحيفة الأولى في المملكة العربية السعودية | صدرت في 4 / ابريل / 1932

عام الشعر العربي 2023
The Year of Arabic Poetry

دعم القيادة حقق للمملكة إنجازاً تاريخياً في الفضاء

3

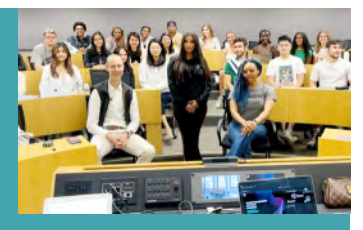

صفحة 2

سعودية

تلهم رائدات الأعمال في محفل عالمي

صفحة 4

وادي لية أعجوبة طبيعية وتاريخ عريق

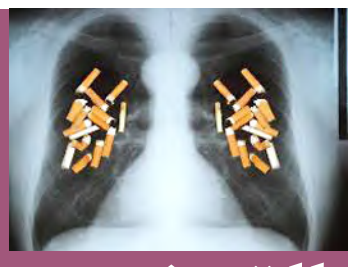

صفحة 5

التدخين

السلبي مضر والسجائر الإلكترونية قاتلة

صفحة 8

تأهيل وحماية

التراث الثقافي بالمدينة المنورة

نمور من ذهب

18-10

32.2 مليون

نسمة عدد سكان السعودية

البلاد - الرياض

أعلنت الهيئة العامة للإحصاء، أمس (الأربعاء)، أن عدد سكان المملكة بلغ 32.175.224 نسمة، بحسب نتائج "تعداد السعودية 2022" الذي قام به أكثر من 30 ألف باحث وباحثة من أبناء الوطن في مختلف أعماله ومراحله. وأكد وزير الاقتصاد والتخطيط رئيس مجلس إدارة الهيئة العامة للإحصاء فيصل الإبراهيم، أن مخرجات التعداد ذات أهمية بالغة في تحقيق أهداف التنمية، رافعًا الشُكر والتقدير لخادم الحرمين الشريفين، وسمو ولي عهده الأمين -حفظهما الله- على توجيهاتهما الكريمة، ودعمهما المطلق لإنجاح التعداد.

وقال: "إن تعداد السعودية 2022 " أصبح مثالًا لأفضل الممارسات الإحصائية على مستوى العالم، وذلك بشهادة مجموعة من الخبراء الدوليين والمتخصصين، والتميّز في تنفيذ التعداد تحقق على أيدي فريق من بنات وأبناء الوطن، مشيرًا إلى أنه شارك في أعمال التعداد أكثر من 30 ألف باحث وباحثة، ولأول مرة شهدنا مشاركةً واسعة للمرأة السعودية في تنفيذه، شملت مختلف الأعمال، بداية بتوليها مناصب قيادية إلى الإسهام في الأعمال الميدانية.

6

التعليم:

ثلاثة فصول بالتقويم الدراسي الجديد

البلاد ـ الرياض

أكدت وزارة التعليم، أن التقويم الدراسي الجديد للعام 1445هـ للتعليم العام والجامعي والتدريب التقني والمهني، يشتمل على 3 فصول دراسية، و38 أسبوعاً دراسياً، بواقع 180 يوماً دراسياً، و60 يوماً من الإجازات المتنوّعة أثناء العام الدراسي، إلى جانب 68 يوماً عدد أيام الإجازة الصيفية كاملة.

وبينت أن الفصل الدراسي الأول يبدأ يوم الأحد 4 / 2 / 1445هـ الموافق 20 / 8 / 2023م، وينتهي بنهاية دوام يوم الخميس 2 / 5 / 1445هـ الموافق 16 / 11 / 2023م، كما يبدأ الفصل الدراسي الثاني في يوم الأحد 12 / 5 / 1445هـ الموافق 26 / 11 / 2023م، وينتهي بنهاية دوام يوم الخميس 12 / 8 / 1445هـ الموافق 22 / 2 / 2024م، إضافةً إلى بدء الفصل الدراسي الثالث يوم الأحد 22 / 8 / 1445هـ الموافق 3 / 3 / 2024م، وينتهي بنهاية دوام يوم الاثنين 4 / 12 / 1445هـ الموافق 10 / 6 / 2024م.

8

جاهزية

قطاري الحرمين والمشاعر

البلاد - جدة

أعلنت الخطوط الحديدية السعودية " سار" عن جاهزية قطار "الحرمين السريع" وقطار "المشاعر المقدسة" لنقل ضيوف الرحمن خلال موسم الحج بكل سهولة ويسر؛ حيث تم تسخير كافة الإمكانات، للإسهام في تحسين تجربة الحاج عبر تنقله السلس في قطار الحرمين السريع، الذي يعتبر أحد أسرع عشرة قطارات في العالم، حيث يربط الحرمين الشريفين ببعضهما مرورًا بمدينة الملك عبدالله الاقتصادية ومدينة جدة.

وأشارت "سار" إلى جاهزية قطار المشاعر، واكتمال عمليات الصيانة الوقائية واختبار القطارات والمحطات، وذلك بتطبيق أعلى معايير السلامة والجودة؛ لضمان تشغيله وانطلاق رحلاته، ابتداءً من اليوم السابع من ذي الحجة حتى نهاية أيام التشريق، وينتظر أن يجري قطار المشاعر المقدسة أكثر من ألفي رحلة بين تسع محطات في كل من عرفات ومزدلفة ومنى عبر 17 قطارًا.

سعودية..
تلهم رائدات الأعمال في محفل عالمي

البلاد ـ جدة

تحتفي المملكة العربية السعودية بالمرأة لدورها الفعّال في التطوير والبناء والتنمية، ونجد أن، دور المرأة الريادي في كل المجالات بما في ذلك بناء الأسرة والمجتمع والمساهمة في دعم سوق العمل والإقتصاد والثقافة، ويعدّ تمكّين المرأة أحد أهم أهداف رؤية المملكة 2030، الأمر الذي يسهم في رفع التنمية وازدهار الاقتصاد الوطني، وهناك الكثير من النساء السعوديات الناجحات في مختلف القطاعات، ومن هذه الكوادر، رائدة الأعمال السعودية وعضو رأس المال الجريء إيمان عادل عبد الشكور مؤسس ومدير تنفيذي لمسرعة "بلوسوم" السعودية، والتي تألقت في محفل عالمي، وألهمت رائدات الأعمال.

تحدثت عن إنجازاتها في جامعة ستانفورد الأمريكية

ولأن إيمان رائدة في، مجال الإبتكار ذي الطابع الشمولي، تمت دعوتها، من جامعة ستانفورد الأمريكية بصفتها محاضِرة زائرة حيث كانت المتحدثة الوحيدة من منطقة الشرق الأوسط وشمال إفريقيا للحديث عن إنجازاتها الشخصية والمهنية الجديرة بالاهتمام.

خلال المحفل العالمي، تحدثت إيمان عن ريادة الأعمال "بلا حدود" وتطرقت للعديد من المحاور حيث شاركت إيمان تجربتها الشخصية ورحلتها في بناء شركة بلوسوم وتجربتها في رأس المال الجريء والإستثمار بحضور عدد من الأكاديميين وأساتذة الجامعة وطلابها من الدراسات العليا، في كلية الهندسة بجامعة ستانفورد.

وتعتبر جامعة ستانفورد أحد أفضل الجامعات المستقطبة للإبتكار والإبداع والقيادة الفكرية كما تعدّ من أبرز الجامعات في ما يتعلق برأس المال الجريء وريادة الأعمال والتسّريع والشركات الناشئة حيث تم تصنيفها بشكل متكرر على أنها الجامعة الأولى في العالم للشركات الناشئة، التقنية والابتكار وريادة الأعمال.

وتعدّ مسرعة بلوسوم أول مسرعة أعمال رائدة في برامج الابتكار، والتي تركز على الشمولية في برامجها وخدماتها، حيث تمكّن مختلف رواد ورائدات الأعمال عبر مراحل البدء ثم النمو والتوسع والتمويل وصولاً إلى النجاح.

وقد تم طرح مسرعة بلوسوم من قبل الجامعة كدراسة حالة حول ما يتطلبه بناء نظام ريادي ذي طابع شمولي متكامل، وكيف يمكن للشركات الناشئة أن تنجح في أحد أفضل الأسواق نمواً مثل المملكة العربية السعودية.

علاوةًعلى ذلك، إكتسبت مسرعة "بلوسوم" إشادةً ودعماً ملحوظاً على مر السنين لدورها في تسريع واحتضان وتمكين آلاف الشركات الناشئة في جميع أنحاء المملكة العربية السعودية والشرق الأوسط وشمال إفريقيا في قطاعات عدة كالتجارة الإلكترونية، التقنية المالية، تقنيات التعليم، الخدمات اللوجستية، التقنيات الصحية، التقنيات الناشئة، ألعاب الفيديو والصناعة وغيرها، وتقدم شركة بلوسوم برامج وخدمات الابتكار بمختلف مجالاته بما في ذلك مسرعات الأعمال، والحاضنات، واستوديوهات المشاريع، ، ومساحات العمل المشتركة، ومجموعات الإستثمار، ورأس المال الجريء، وتتخصّص في بناء أنظمة ريادية مزدهرة لتمكين اقتصاد ريادي سريع النمو. أدارت بلوسوم برامج مختلفة لأكبر القطاعات الحكومية والشركات في محلي وعالمي بما في ذلك نيوم وأكوساجون ووزارة الاتصالات وتقنية المعلومات ووزارة التعليم وبنك الرياض وبنك التنمية الإجتماعية والبنك الأهلي السعودي وأوراكل والعديد من الشركات الأخرى.

وتعتبر مسرعة بلوسوم أول مسرعة أعمال سعودية تنضم إلى شبكة GAN Morrow العالمية، وهي معترف بها دولياً اليوم كمُسرّعة أعمال، مصنع واستديو للشركات، ومركز يخدم الشركات الناشئة من جميع أنحاء العالم.

ونوهت إيمان عبد الشكور بدعوتها من جامعة ستانفورد الأمريكية، لافتة إلى أن الدعوة بداية لشراكة طويلة الأمد تقود التحول والابتكار ليتخطى حدود القارات مشيرة بقولها: "هذه مجرد بداية لطموحات وبرامج عالمية في ريادة الأعمال ورأس المال الجريء، وستنطلق وتتشكّل بين المملكة العربية السعودية والولايات المتحدة متطلعة إلى تمكين المزيد من الشركات السعودية على النمو لتصبح شركات مليارية وعالمية وكذلك تشجيع الشركات والمؤسسات التعليمية والبحثية إلى القدوم والإستثمار في البنية الريادية في المملكة العربية السعودية والمشاركة في تبادل المعرفة العميقة مع جامعة ستانفورد ذات الشهرة والمرجعية العالمية في هذا المجال".

تخريج طلاب برنامج تصميم الأزياء الاستعراضية

البلاد ـ الرياض

تواصل هيئة الأزياء، من خلال، إستراتيجيتها الإشراف على عمل وجودة مخرجات قطاع الأزياء في المملكة وتنظيمه، وذلك لتطويره والنهوض بمقوماته ودعم ممارسيه، مبيّنةً عملها على بناء استراتيجية جديدة للقطاع سعياً منها لتعزيزه وتطويره واقتراح المشروعات التي من شأنها تحفيز القطاع ومخرجاته، فَضْلاً عن تعزيز التراث والهوية الوطنيتين، بالإضافة إلى تلبية الاحتياجات العالمية وتحقيق الأثر في الإقتصاد الوطني، إضافةً لرسالتها في تمكين وتطوير قطاع الأزياء وتحقيق إزدهاره ليكون مستداماً وجامِعاً ومتكاملاً في مختلف مراحل سلسلة القيمة، وتعزيز المواهب والخبرات والكفاءات المحلية، وَانْطِلاقاً من هذه المعطيات احتفت هيئة الأزياء بتخريج طلاب البرنامج التدريبي "تصميم الأزياء الاستعراضية"، الذي انطلق في مدينة جدة بالتعاون مع جامعة دار الحكمة وأكاديمية إيطالية للأزياء، وذلك لتهيئة مُصمِّمي الأزياء الخاصة بالأفلام السينمائية.

وقد استهدف البرنامج التدريبي صقل مهارات 15 مُصمماً سعودياً من خلال التدريبات العملية والتقنية في صناعة الملابس وملحقات الأزياء الإستعراضية، ودراسة مناهج متخصّصة في الأزياء والمنسوجات، وتقنيات التصميم والإنتاج، إلى جانب بعض الدروس التاريخية والثقافية التي تُسهم في تعزيز المواهب والخبرات الثقافية.

يأتي البرنامج ضمن الجهود التي تبذلها هيئة الأزياء لتطوير القطاع في المملكة، ودعم المواهب المتخصصة بالأزياء السعودية، التي تطمح إلى تحقيق إمكاناتها الكاملة، فضلاً عن تمكين القطاع من الحفاظ على التراث الغني بالأزياء السعودية، والترّويج لمصمِّميها.

رفعا التهاني بنجاح المهمة العلمية.. السواحة والتميمي:

دعم القيادة حقق للمملكة إنجازاً تاريخياً في الفضاء

الرياض - واس

رفع نائب رئيس المجلس الأعلى للفضاء، رئيس مجلس إدارة الهيئة السعودية للفضاء، المهندس عبدالله بن عامر السواحة، أسمى آيات التهاني والتبريكات لخادم الحرمين الشريفين الملك سلمان بن عبدالعزيز آل سعود، ولصاحب السمو الملكي الأمير محمد بن سلمان بن عبدالعزيز ولي العهد، رئيس مجلس الوزراء، رئيس المجلس الأعلى للفضاء – حفظهما الله– على اكتمال نجاح المهمة العلمية على متن محطة الفضاء الدولية، بعد عودة رائدي الفضاء ريانة برناوي، وعلي القرني ووصولهما إلى الأرض بسلام صباح أمس الأربعاء.

وقال : "هذه المهمة العلمية التاريخية ما كانت لتكون –بعد توفيق الله– لولا دعم وتمكين سمو سيدي ولي العهد رئيس المجلس الأعلى للفضاء لبرنامج المملكة لرواد الفضاء، ومتابعته الدقيقة لكافة تفاصيل هذه المهمة العلمية، التي سجلت سبقاً تاريخياً بوصول أول رائدة فضاء سعودية وعربية مسلمة إلى محطة الفضاء الدولية، إضافة إلى أول رائد فضاء سعودي يصل إلى محطة الفضاء الدولية.

وأضاف السواحة: إن الأبحاث والتجارب العلمية التي تمت على متن المحطة تنسجم مع الطموحات والأولويات الوطنية؛ للبحث والتطوير والابتكار، التي أطلقها سمو ولي العهد – حفظه الله – في تأكيد على التزام المملكة وجهودها في تمكين الإنسان وحماية كوكب الأرض، وتشكيل آفاق جديدة من خلال العلوم والأبحاث والابتكارات من خلال الفضاء.

تميز سعودي

كما رفع محافظ هيئة الاتصالات والفضاء والتقنية، الرئيس التنفيذي للهيئة السعودية للفضاء، الدكتور محمد بن سعود التميمي، أصدق التهاني والتبريكات لخادم الحرمين الشريفين الملك سلمان بن عبدالعزيز آل سعود، ولصاحب السمو الملكي الأمير محمد بن سلمان بن عبدالعزيز ولي العهد رئيس المجلس الأعلى للفضاء – حفظهما الله– على اكتمال المهمة العلمية للمملكة في محطة الفضاء الدولية، عقب نجاح هبوط مركبة رائدي الفضاء ريانة برناوي وعلي القرني ووصولها بسلام إلى الأرض، وتسجيلهما إنجازاً وطنياً للمملكة في قطاع الفضاء.

وأشاد بالدعم السخي والتمكين الذي حظي به قطاع الفضاء من القيادة الرشيدة – أيّدها الله – الأمر الذي مكّن المملكة من تحقيق قفزات نوعية في وقت قياسي في مجال الفضاء، مبيناً أن هذه الرحلة العلمية، التي تضمنت إجراء 14 تجربة بحثية علمية رائدة في بيئة الجاذبية الصغرى، بينها ثلاث تجارب توعوية تعليمية، أسهمت في رفع طموحات الشباب السعودي وتوجهه نحو الفضاء، بعد أن سجلت ريانة برناوي اسمها كأول امرأة سعودية وعربية مسلمة تصل إلى محطة الفضاء الدولية، كما أصبحت المملكة من الدول القليلة في العالم التي تجمع رائدي فضاء من الجنسية نفسها على متن محطة الفضاء الدولية في التوقيت ذاته.

وتوجّه محافظ هيئة الاتصالات والفضاء والتقنية في ختام تصريحه، بالدعاء للمولى القدير، بأن يعيد رائدي الفضاء ريانة برناوي وعلي القرني سالمين إلى أرض الوطن، بعد أن تكللت جهودهما بإنجازات علمية فريدة، ستسهم في رفعة الوطن وتعزّز مستقبل البشرية، وتلهم الأجيال القادمة نحو علوم الفضاء، وتأهيل رواد فضاء سعوديين، بما يتماشى مع خطط المملكة المستقبلية والطموحة.

تجارب برناوي والقرني أسهمت في تعزيز طموحات الشباب

الشورى يطالب بتأهيل القطاع الخاص للتقويم التعليمي

البلاد - الرياض

طالب مجلس الشورى في جلسته أمس برئاسة نائب رئيس المجلس الدكتور مشعل بن فهم السُّلمي، هيئة تقويم التعليم والتدريب، بالعمل على تأهيل مؤسسات القطاع الخاص للقيام بأعمال التهيئة والتقويم لقطاعي التعليم والتدريب، تفعيلاً لمشاركة القطاع الخاص، والإسراع في عمليات تقويم واعتماد برامج التدريب التقني والمهني، بما يضمن جودة المخرجات، ويلبي احتياجات سوق العمل، ويحقق مستهدفات رؤية المملكة 2030.

كما طالب المجلس وزارة الاتصالات وتقنية المعلومات، بتطوير خدمات النطاق العريض ورفع جودة الخدمات مع التركيز على رفع متوسط سرعات الإنترنت في كافة مناطق المملكة بما في ذلك المناطق السياحية، مؤكداً على الوزارة ضرورة تنمية قدراتها الاستشارية الذاتية وتقليل الاعتماد على الشركات في هذا الجانب.

ودعا مجلس الشورى الرئاسة العامة للبحوث العلمية والإفتاء إلى التوسع في عقد الشراكات العلمية مع الجامعات السعودية، ومراكز الأبحاث المتخصصة.

تنزانيا تثمن الدعم الإنساني السعودي

مركز الملك سلمان يواصل مساعداته للدول

البلاد- الرياض

التقى المستشار بالديوان الملكي المشرف العام على مركز الملك سلمان للإغاثة والأعمال الإنسانية الدكتور عبدالله بن عبدالعزيز الربيعة، بمقر المركز في الرياض، سفير جمهورية تنزانيا المتحدة، لدى المملكة علي موادیني.

وبحث الجانبان خلال اللقاء الموضوعات ذات الاهتمام المشترك المتصلة بالشؤون الإغاثية والإنسانية، وآفاق العمل الإنساني في جمهورية تنزانيا.

وأشاد السفير التنزاني بالدعم الحيوي الذي تقدمه المملكة العربية السعودية، من خلال مركز الملك سلمان للإغاثة لبلاده، في كافة القطاعات الإنسانية والإغاثية.

من جهة ثانية، نظّم مركز الملك سلمان للإغاثة والأعمال الإنسانية بمقره بالرياض، ورشة عمل بعنوان: " إعداد الميزانيات للقطاعات غير الربحية" بالتعاون مع جامعة السلام التابعة للأمم المتحدة.

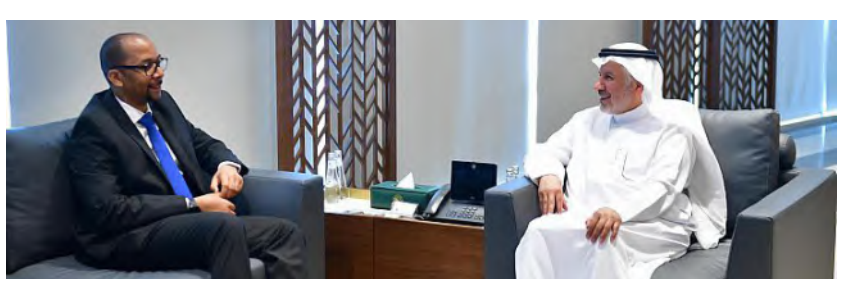

ميدانيًا، وزع مركز الملك سلمان للإغاثة والأعمال الإنسانية، 3،000 كرتون تمر للأسر الأكثر احتياجًا في مديرية الخوخة بمحافظة الحديدة، استفاد منها 18،000 فرد. كما واصل مركز الغسيل الكلوي بمديرية الغيضة في محافظة المهرة اليمنية تقديم خدماته الطبية للمستفيدين بدعم سخي من مركز الملك سلمان للإغاثة والأعمال الإنسانية.

وفي حلب شمال سوريا، يقوم المركز بتوزيع المواد الإغاثية المتنوعة لمتضرري الزلزال بمحافظة حلب شمال سوريا، وجرى توزيع 830 سلة غذائية، و830 حقيبة نظافة في بلدة راجو، استفادت منها 830 أسرة من متضرري الزلزال.

كلمة البلاد

التعداد والتنمية

بنجاح مميز، جاءت نتائج " تعداد السعودية 2022 " بقاعدة بيانات إحصائية، تشكل أساسًا موثوقًا لرسم السياسات الاقتصادية والاجتماعية، وصناعة القرار في تطوير الخطط التنموية لمختلف القطاعات؛ ترجمة لدعم واهتمام القيادة الرشيدة، حفظها الله، بهذا المشروع الوطني، حيث يعد التعداد أحد أهم ركائز التخطيط؛ لتحقيق المستهدفات الطموحة لرؤية السعودية 2030م.

أهمية هذا التعداد، وما اتسم به من تكامل جهود الجهات الحكومية المختلفة، تكمن في اعتباره منطلقًا قويًا للتخطيط التنموي الاقتصادي والمجتمعي، وقياس الأداء وإجراء المقارنات المحلية والإقليمية والدولية بدقة وشفافية، فضلًا عن تزويد القطاع الخاص والمستثمرين المحليين والدوليين ببيانات دقيقة، لتشجيع بيئة الاستثمار، واستشراف معدلات نموه الواعدة في المملكة.

فتعداد السعودية 2022، هو الأعلى شمولية في تاريخ المملكة، وبدقة بلغت 95%، حيث استخدمت أحدث التقنيات؛ للتأكد من دقة وجودة البيانات، كذلك الجهود والإجراءات المليونية من زيارات ميدانية ومكالمات هاتفية، ومقارنة دقيقة بين المصادر المختلفة للبيانات.

ومن الحقائق المهمة التي وثقتها بيانات التعداد، أن المجتمع السعودي مجتمع شاب، ما يعزز قدرته على استمرارية العطاء الوطني للثروة البشرية في مسيرة التقدم والازدهار وجودة الحياة.

يمتاز بكثرة مزارعة ومياهه المنسابة

وادي ليّة

أعجوبة طبيعية وتاريخ عريق

البلاد ـ الطائف

يعدّ وادي ليّة في محافظة الطائف أحد الأودية الكبرى ذات الطابع السياحي والجمال الطبيعي، الذي يمتاز بكثرة مزارعة ومياهه المنسابة وكثافة الأشجار والشجيرات الوافرة، سواءً كانت على سفوح الجبال الحاضنة له أم على ضفاف الوادي، بالإضافة إلى الآثار والنقوش القديمة والحصون والبيوت الأثرية.

وكوَّن وادي ليّة بعد هطول الأمطار التي شهدتها الطائف، مؤخراً واحات طبيعية على شطيْه أضافت إليه إحْساساً جَماليّاً خاصّاً لمحبي الطبيعة، وأعجوبة بين خباياه، ويزدهَر الوادي بالنباتات البرية الفواحة بالروائح العطرية، مُشَكِّلاً عُنْصُراً سياحيّاً بارزاً، حيث يخترق جسده سلسلة من أودية وشعاب جبال الشفا وهي مصدرٌ رئيسيٌّ لمياهه الجارية، ومنها وادي عفار، ووادي ذي غزال، ووادي بني عمر، ووادي خماس، وغيرها، مما أكسبت الوادي خصوبة دائمة وجَرَيانا مُسْتَمِرّاً على مدار الفصول المناخية الأربعة في العام.

ويضمُّ الوادي ثروات طبيعية عديدة، تشمل المساحات الخضراء الساحرة والمناطق الجبلية الخلابة وشواطئ المزارع الخضراء، التي حافظ عليها الأبناء أسوةً بالآباء، بالإضافة إلى تاريخ عريق وثقافة أصيلة يحملها مجاورو الوادي، كل هذا وأكثر جعل منه وجهة سياحية مثالية للمسافرين على طريق الطائف، ومحافظة ميسان ومركز بني مالك وثقيف، ومنطقة الباحة السياحي باختلاف فئاتهم واهتماماتهم.

ويجد السائح في وادي ليّة مُتَصَدِّراً لِثمار المزارع التي تحمل أغصان المزروعات من الحماط والعنب والرمان والورد الطائفي؛مما يعطي ضفاف الوادي مَنْظَراً جَميلاً، كما تنتشر المنازل القديمة والتاريخية ذات الطابع المعماري الجميل المؤلفة من طابقين وثلاثة طوابق، تجذب على أثرها الزوار والسياح؛ لمشاهدة المياه والخضرة والآثار التاريخية القديمة المتنوعة، حيث براعة الإنسان السعودي في الفن المعماري. وتنقسم الزراعة في وادي ليّة إلى قسمين؛ زراعة موسمية، مثل زراعة الخيار والطماطم والفاصولياء البامية، وغيرها من الخضروات، وأخرى مستمرة، حيث يتم بيع وتسويق منتجات وادي ليّة الزراعية في عدد من أسواق الطائف وجدة ومكة والرياض، حيث يتمتع ساكنو الوادي بالعديد من الخدمات الحكومية؛ منها المدارس والمراكز الصحية، التي تقدم خدماتها للمواطنين والمقيمين، وعدد من الطرق الداخلية التي تربط القرى المجاورة للوادي بمحافظة الطائف.

من جانبه، روى المواطن هاني الشريف، لمحة تاريخية عن وادي ليّة الذي يعد من أقدم وأعرق أودية الطائف التي تغنَّى بها الشعراء، وتوافد إليه الملوك والأمراء لما يمتاز به من جريان مستمر لمياه الأمطار، وخصوبة تربته الغنية، وعذوبة مياهه الرقراقة، إذ يحتضن مزارع الفواكه الموسمية مثل العنب والخوخ والرمان والتوت والبخاري ذات الجودة العالية، وتنوع الأماكن السياحية، وقربه من محافظة الطائف.

وأوضح الشريف أن وادي ليّة يصل امتداده إلى 15 كليو مِتْراً، وَيضم قرى وادي ليّة العليا و وقرى وادي ليّة السفلى – أي أسفل ونهاية الوادي- حيث يغذي أكثر من 100 مزرعة قائمة، ويعتمد في جريانه على نسب هطول الأمطار، والمسائل والشعاب والأودية التي تصب فيه، مثل وادي عفار، وادي ذي غزال، وادي بني عمر ووادي خماس وغيرها.

العالم يدق ناقوس الخطر.. مختصون لـ البلاد:

التدخين السلبي مضر.. والسجائر الإلكترونية قاتلة

ياسر خليل - جدة

إحتفل العالم أمس، باليوم العالمي لمكافحة التدخين، إذ يحذّر المختصون من مضاعفات التدخين القاتلة على الصحة، ومن إنعكاساته السلبية الخطرة على صحة المجتمع والأطفال. وقالوا لـ"البلاد" إن التدخين السلبي يؤثر في الصحة ومع مرور الوقت قد يسبّب عدة أمراض مرتبطة بالصدر، إذ يعتبر الأطفال الفئة الأكثر تعرضاً لأضرار التدخين غير المباشر. ويقول إستشاري طب الأطفال الدكتور نصرالدين الشريف: التدخين بكافة أشكاله وأنواعه يهدّد صحة البشر، وللأسف الأطفال الذين يتعرضون للتدخين السلبي أكثر تعرضاً لمضاعفات خطرة، إذ إن تعرضهم للتدخين السلبي يعد أحد عوامل الخطورة المرتبطة بإصابتهم بالتهابات الجهاز التنفسي الحادة والمتكررة، وأعراض السعال المزمن وصفير الصدر المرتبطة بمرض الربو، وتعرضهم لاضطرابات التنفس أثناء النوم – الشخير وانقطاع التنفس، والربو الشعبي الليلي – واضطرابات الحركة والسلوك أثناء النوم والكلام، وطحن الأسنان وغيرها، إضافة إلى ازدياد تعرضهم إلى فرط النعاس والإرهاق أثناء النهار، نتيجة لرداءة نومهم.

ولفت الشريف إلى أنه من المثبت عِلْمِيّاً ضَرر التدخين النشط للسجائر على الصحة، لكن الأقل وُضُوحاً هو تأثير التدخين السلبي – غير المباشر – على صحة غير المدخنين، حيث إن معظم الدخان الناتج عن حرق السجائر لا يتم استنشاقه من قبل المدخن نفسه، بل ينتشر ليتنفسه غيره من المحيطين به.

وخلص الشريف إلى القول إن الوقاية تكون بتجنب المدخنين لتفادي التدخين السلبي وما يترتب عليه من انعكاسات ومضاعفات مرضية، كما ينصح المدخنون بالإقلاع عن التدخين من خلال التوجه إلى عيادات المكافحة باعتبارها أفضل حل للتخلص من التدخين عبر برنامج علمي ومدروس يساعد الجسد في التخلص من النيكوتين المتراكم، ويهيئ الجسم، وخصوصًا الرئتين، لاستعادة عافيته.

وفي السياق يقول طبيب الروماتيزم وهشاشة العظام: يعتبر التدخين من العوامل التي تمهد لهشاشة العظام بجانب المشروبات الغازية، والشاي والقهوة، لكونها تساعد على ازدياد فقدان الكالسيوم من العظام، وبالتالي على هشاشة أو لين العظام.

وأضاف أن التدخين يساعد على الإصابة بمرض هشاشة العظام لدى جميع الفئات العمرية من الذكور والإناث، كما يقلل من كفاءة هرمون الكالسيتونين المسؤول على زيادة قوة وصلابة العظام وكذلك هرمون الإستروجين الذي يؤدي دوراً مهمًا في بناء العظام وحمايتها من الوهن والضعف لدى النساء، وبجانب ذلك يقلل التدخين من فعالية فيتامين (د) الذي يؤدي دوراً هاماً

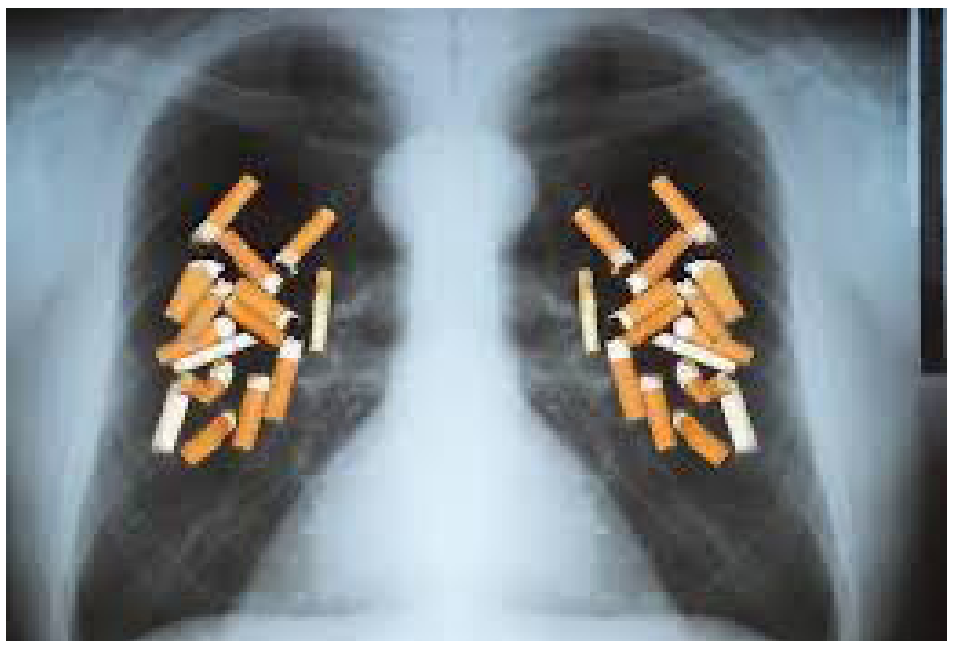

في بناء العظام، وبالتالي يضعف امتصاص الكالسيوم المطلوب لبناء العظام، كما يؤثر التدخين أيضا بالسلب على كفاءة الأوعية الدموية والأعصاب وخاصة القدمين والرجلين مما يزيد من ضعف العظام وتعرضها للكسور، لذا فإن التئام كسور العظام لدى المدخنين يعد أكثر بطئا مقارنة بغير المدخنين.

ونصح د. ضياء الجميع بترك التدخين بكل أشكاله وأنواعه والعلاج عن طريق العيادات التي خصصتها وزارة الصحة للإقلاع عن التدخين، ممارسة الرياضة، تناول الأكل الصحي، النوم الصحي.

من جانبه يؤكد طبيب الجلدية الدكتور هيثم محمود شاولي، أن تأثير التدخين يشمل الجلد أَيْضاً، فالنيكوتين في السجائر يسبب تضيق الأوعية الدموية في طبقات الجلد الخارجية، ومع التدفق الضعيف للدورة الدموية، لا تحصل البشرة على الكمية المناسبة من الأكسجين والعناصر الغذائية الهامة، والعديد من المواد الكيميائية والتي تبلغ أكثر من 4000 في دخان التبغ يضر أيضاً الكولاجين والإيلاستين، والتي هي الألياف التي تعطي البشرة قوتها ومرونتها. ونتيجة لذلك، يبدأ الجلد في الترهل وتشكيل التجاعيد قبل الأوان.

وأضاف: التدخين يعيق التئام الجروح، ويؤخر من التعافي، ويزيد من المضاعفات. ويسرع التدخين عملية الشيخوخة الطبيعية للجلد، وهذا يؤدي إلى تكوين التجاعيد. وتقول الأبحاث أنه كلما دخن الشخص أكثر، كلما زادت فرص ظهور التجاعيد المبكرة.

ضياء الدين حسين

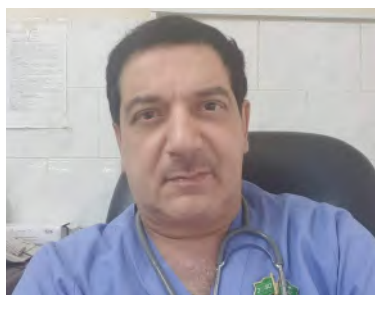

هيثم شاولي

نصر الدين الشريف

أفضل الممارسات الإحصائية على مستوى العالم .. «الإحصاء»:

32.2 مليون نسمة عدد سكان السعودية

وزير الاقتصاد: الإقتصاد السعودي الأسرع نمواً بين دول العشرين

فيصل الإبراهيم

البلاد – الرياض

بلغ إجمالي عدد سكان المملكة 32.2 مليون نسمة، بحسب نتائج "تعداد السعودية 2022" الذي قام به أكثر من 30 ألف باحث وباحثة من أبناء الوطن في مختلف أعماله ومراحله. وأكد وزير الاقتصاد والتخطيط رئيس مجلس إدارة الهيئة العامة للإحصاء فيصل الإبراهيم ،أن مخرجات التعداد ذات أهمية بالغة في تحقيق أهداف التنمية، رافعاً الشُكر والتقدير لخادم الحرمين الشريفين وسمو ولي عهده الأمين – حفظهما الله – على توجيهاتهما الكريمة ودعمهما المطلق لإنجاح التعداد.

45 % نمو الاستثمارات وارتفاع فرص الوظائف

وقال إن "تعداد السعودية 2022 "أصبح مثالاً لأفضل الممارسات الإحصائية على مستوى العالم، وذلك بشهادة مجموعة من الخبراء الدوليين والمتخصصين ، والتميز في تنفيذ التعداد تحقق على أيدي فريق من بنات وأبناء الوطن، مشيراً إلى أنه شارك في أعمال التعداد أكثر من 30 ألف باحث وباحثة، ولأول مرة شهدنا مشاركةً واسعة للمرأة السعودية في تنفيذه، شملت مختلف الأعمال بداية بتوليها مناصب قيادية إلى الإسهام في الأعمال الميدانية، حيث يأتي ذلك امتداداً لإنجازات المملكة في تمكين المرأة وزيادة مشاركتها في سوق العمل ومساهمتها في الاقتصاد الوطني. واستعرض وزير الإقتصاد والتخطيط أبرز إنجازات الاقتصاد الوطني خلال العام الماضي ، مؤكداً أن اقتصاد السعودي حقق أداءً متميزاً وبلغ معدل نمو الناتج المحلي الإجمالي 8.7 % في 2022م، وهو الأسرع نمواً بين جميع دول مجموعة العشرين، كما نمت الأنشطة غير النفطية بنسبة عالية بلغت 5.4 %، وبلغت صادرات المملكة غير النفطية أعلى مستوياتها على الإطلاق لتصل إلى 313 مليار ريال ، بينما سجل النمو في الاستثمار الخاص الحقيقي ارتفاعات تاريخية على مدى العامين الماضيين بنسبة 45 % و42 % على التوالي، كما واصل معدل البطالة الانخفاض مدعوماً بزيادة كبيرة في عدد وظائف السعوديين في القطاع الخاص. وأشار إلى أن ما أظهرته التقديرات السريعة لنمو الأنشطة غير النفطية في الربع الأول لعام 2023م بنسبة 5.8 % تؤكد متانة اقتصاد المملكة وقدرته على الاستمرار في النمو مستقبلاً من خلال رفع مستوى الإنتاجية والتنافسية والإبتكار في كافة الأنشطة الإقتصادية، وزيادة مساهمة العديد من القطاعات وأبرزها القطاعات القابلة للتصدير كالصناعات التحويلية المتقدمة، وصناعة السيارات والسفن، والنقل والخدمات اللوجستية، بالإضافة إلى القطاعات الواعدة، كالثقافة والترفيه والرياضة والسياحة.

السكان والمساكن

فهد الدوسري

أوضح الدكتور فهد الدوسري رئيس الهيئة العامة للإحصاء ، أن التعداد شمل مليون مكالمة هاتفية، و900 ألف زيارة ميدانية، واستخدام 200 مؤشر لتأكيد دقة البيانات.

وأضاف: وفقا للنتائج ، شهد عدد السكان نمواً مقارنة بالعام 2010 (24 مليون نسمة) بمتوسط معدل نمو سنوي 8.2 % وزاد عدد السعوديين بمتوسط زيادة سنوية 4.8 % ، لافتاً إلى أن عدد الذكور بلغ 19.7 مليون بنسبة 61 %، فيما بلغ عدد الإناث 12.5 مليون بنسبة 39 % ، وأن عدد السكان في الرياض ومكة والشرقية، يمثلون 68 % من إجمالي عدد السكان.

وبالنسبة لتركيبة الأسرة، أوضحت نتائج التعداد أن إجمالي عدد الأسر السعودية بلغ 4.2 مليون أسرة، كما وصل عدد المساكن في المملكة إلى أكثر من 8 ملايين مسكن، تشكِّل الشقق السكنية ما نسبته 51 % منها.

تميز بالدقة والشفافية للتخطيط ودعم القرار

«تعداد السعودية 2022»

ركيزة موثوقة للسياسات الاقتصادية والاجتماعية

البلاد - جدة

بنجاح مميز، جاءت نتائج " تعداد السعودية 2022" بقاعدة بيانات إحصائية تشكل أساسًا موثوقًا لرسم السياسات الاقتصادية والاجتماعية، وصناعة القرار في تطوير الخطط التنموية لمختلف القطاعات؛ ترجمة لدعم واهتمام القيادة الرشيدة، حفظها الله، بهذا المشروع الوطني، حيث يعد التعداد أحد أهم ركائز التخطيط لتحقيق المستهدفات الطموحة لرؤية السعودية 2030م.

وتكمن أهمية هذا التعداد– تحديدًا– وما اتسم به من تكامل جهود الجهات الحكومية المختلفة؛ باعتباره منطلقًا دقيقًا للتخطيط التنموي وقياس الأداء وإجراء المقارنات المحلية والإقليمية والدولية بدقة وشفافية، فضلًا عن تزويد القطاع الخاص والمستثمرين المحليين والدوليين ببيانات دقيقة، لتشجيع بيئة الاستثمار، واستشراف معدلات نموه الواعدة في المملكة. ومن نقاط التميز أيضًا، أن " تعداد السعودية 2022" هو الأعلى شمولية في تاريخ المملكة، وبدقة بلغت 95 %، حيث استخدمت أحدث تقنيات رصد الأخطاء وتصحيح البيانات بشكل آلي؛ للتأكد من دقة وجودة البيانات، كذلك الجهود والإجراءات المليونية من زيارات ميدانية ومكالمات هاتفية، ومقارنة دقيقة بين المصادر المختلفة للبيانات. ومن الحقائق المهمة التي وثقتها بيانات التعداد، ارتفاع إجمالي عدد السكان في المملكة إلى 32.2 مليون نسمة، ويشكل السعوديون ما نسبته 58.4 % منهم بعدد يصل إلى 18.8 مليون نسمة، وبحسب التصنيف أظهرت نتائج التعداد أن المجتمع السعودي مجتمع شاب؛ إذ يبلغ متوسط العمر للسكان 29 عامًا، ومتوسط العمر للسعوديين 25.5 عامًا، وتبلغ نسبة السعوديين الأقل من 30 عامًا 63 % من إجمالي عدد السعوديين. ونظرًا للتطور والتغيير في منهجية تعداد 2022 أعادت الهيئة تقدير أعداد السكان في الأعوام السابقة حتى عام 2010 وبالتكامل مع البيانات السجلية الحكومية، ليأتي ذلك متوافقًا مع رؤية السعودية 2030، في رفع مستوى الشفافية، وتوفير البيانات الدقيقة لمراحل مستهدفات الرؤية الطموحة لازدهار الاقتصاد الوطني والتنمية المستدامة والارتقاء بجودة الحياة.

10.7 مليار
ريال تسوق بالبطاقات

البلاد - الرياض

بلغت قيمة المبيعات عبر نقاط البيع في السعودية، نحو 10.70 مليار ريال خلال الأسبوع المنتهي في 27 مايو، مقارنةً بنحو 10.09 مليار ريال خلال الأسبوع الذي سبقه. ووفقاً للتقرير الأسبوعي لعمليات نقاط البيع، الصادر عن البنك المركزي السعودي (ساما)، بلغ عدد العمليات المنفّذة نحو 163.45 مليون عملية عبر بطاقات الصراف وبطاقات الإئتمان في مراكز التسوق الكبيرة، ومحلات التجزئة، والصيدليات، وغيرها.

وشهدت جميع القطاعات إرتفاعا من حيث قيمة المبيعات خلال الأسبوع الماضي، تصدرها قطاع الأجهزة الإلكترونية والكهربائية بنسبة 41 %، تلاه قطاع الملابس والأحذية بـ16 %، ثم قطاعي الفنادق، والاتصالات، بنسبة 13 % لكل منهما. وتركّز إنفاق المستهلكين خلال تلك الفترة، على قطاع المطاعم والمقاهي بـ1.66 مليار ريال، تلاه قطاع الأطعمة والمشروبات بقيمة 1.65 مليار ريال. وبالنسبة لتوزيع قيمة الإنفاق حسب نقاط البيع في المدن خلال الأسبوع المنتهي في 27 مايو 2023م، فقد تصدّرت الرياض بنحو 3.59 مليار ريال، ما يمثل 34 % من إجمالي قيمة المبيعات، تلتها مدينة جدة بـ1.57 مليار ريال

213.3 مليار إيرادات خلال عام

السياحية السعودية

1.6 مليون وظيفة مستهدفة و10 ٪ للناتج المحلي

42 ٪ من المشتغلين السعوديين من الإناث

البلاد - الرياض

بلغت قيمة المبيعات عبر نقاط البيع في السعودية، نحو 10.70 مليار ريال خلال الأسبوع المنتهي في 27 مايو، مقارنةً بنحو 10.09 مليار ريال خلال الأسبوع الذي سبقه. ووفقاً للتقرير الأسبوعي لعمليات نقاط البيع، الصادر عن البنك المركزي السعودي(ساما)، بلغ عدد العمليات المنفّذة نحو 163.45 مليون عملية عبر بطاقات الصراف وبطاقات الإئتمان في مراكز التسوق الكبيرة، ومحلات التجزئة، والصيدليات، وغيرها. شهدت جميع القطاعات إرتفاعا من حيث قيمة المبيعات خلال الأسبوع الماضي، تصدرها قطاع الأجهزة الإلكترونية والكهربائية بنسبة 41 %، تلاه قطاع الملابس والأحذية بـ16 %، ثم قطاعي الفنادق، والاتصالات، بنسبة 13 % لكل منهما. وتركّز إنفاق المستهلكين خلال تلك الفترة، على قطاع المطاعم والمقاهي بـ1.66 مليار ريال، تلاه قطاع الأطعمة والمشروبات بقيمة 1.65 مليار ريال. وبالنسبة لتوزيع قيمة الإنفاق حسب نقاط البيع في المدن خلال الأسبوع المنتهي في 27 مايو 2023، فقد تصدّرت الرياض بنحو 3.59 مليار ريال، ما يمثل 34 % من إجمالي قيمة المبيعات، تلتها مدينة جدة بـ1.57 مليار ريال

23 شركة
سعودية في «جيتكس» بالمغرب

مراكش - واس

تشارك هيئة تنمية الصادرات السعودية "الصادرات السعودية" تحت هوية "صنع في السعودية" في معرض "جيتكس أفريقيا" من خلال 23 شركة متخصّصة في القطاع التقني، وتستعرض خلال مشاركتها أبرز الابتكارات والتقنيات الحديثة في مجالها. وتأتي مشاركة "الصادرات السعودية" في هذا المعرض وغيرها من المعارض الإقليمية والدولية ذات الاختصاص انطلاقاً من دورها الرئيس في ترويج الصادرات الوطنية على الصعيد الإقليمي والعالمي، وتعزيز صادرات المملكة من القطاعات المستهدفة وذات الأولوية حسب الإستراتيجية الوطنية للتصدير، وعقد الاتفاقيات والصفقات التي من شأنها أن تسهم في رفع مساهمة القطاع الخاص في إجمالي الناتج المحلي إلى 65 %، ورفع نسبة الصادرات غير النفطية إلى نحو 50 % من إجمالي الناتج المحلي غير النفطي بحلول عام 2030م، تحقيقًا لتطلعات القيادة الرشيدة.

يذكر أن صادرات السعودية من قطاع الخدمات ، سجّلت أفضل أداء لها في عام 2022م مقارنةً بالسنوات السابقة، حيث بلغت قيمتها 119.6 مليار ريال.

«السعودية لإعادة التمويل» تصدر صكوكاً جديدة

البلاد - الرياض

أعلنت الشركة السعودية لإعادة التمويل العقاري، المملوكة بالكامل لصندوق الإستثمارات العامة، عن إستكمال إصدارها شريحة جديدة من الصكوك بقيمة 3.5 مليار ريال، ضمن برنامج الصكوك المحلي البالغ قيمته 20 مليار ريال، لتكون بذلك الشريحة السادسة ضمن البرنامج المقوّمة بالريال السعودي والمدعوم بضمانات حكومية. وأكد الرئيس التنفيذي للشركة فابريس سوسيني على ثقة المستثمرين ومتانة قطاع الإسكان وجاذبيته الإستثمارية العالية، وحرص الشركة على الإستمرار في تطوير سوق التمويل العقاري بالمملكة، وتوفير السيولة، ودعم جهات التمويل لتحقيق المزيد من النمو في نسب تملك المنازل في المملكة. يُذكر أن الشركة حصلت على تصنيف (A+) (مستقر) من وكالة "فيتش"، وتصنيف (2A) (إيجابي) من وكالة "موديز"، وتصنيف (A-) (مستقر) من "ستاندرد آند بورز". وكان صندوق الإستثمارات العامة أسس الشركة السعودية لإعادة التمويل العقاري في 2017م، لتكون ركيزة ومحفزاً رئيسياً للنمو واستدامة التمويل العقاري السكني في المملكة، وذلك بعد حصولها على ترخيص من البنك المركزي السعودي للعمل في السوق الثانوية بالقطاع.

بنك التنمية الإجتماعية

كرّم وزير الصناعة والثروة المعدنية ورئيس لجنة برنامج تطوير الصناعة الوطنية والخدمات اللوجستية بندر الخريف، بنك التنمية الإجتماعية على جهوده المقدمة كشريك داعم لبرنامج "الألف ميل لريادة الأعمال". وتسلم الجائزة الرئيس التنفيذي للبنك إبراهيم الراشد، خلال حفل تكريم الدفعة الأولى من متدربي برنامج "الألف ميل لريادة الأعمال".

مكافحة الإغراق

أعلنت الأمانة العامة لمجلس التعاون لدول الخليج العربية، عن صدور قرار اللجنة الدائمة لمكافحة الممارسات الضارة في التجارة الدولية لدول مجلس التعاون ببدء تحقيق مكافحة الإغراق ضد واردات من منتج توصيلات ومفاتيح وقوابس ومقابس كهربائية لجهد كهربائي لا يتجاوز 1000 فولت ذات منشأ أو المصدرة من الصين الشعبية.

مزادات عقارية

أعلن مركز الإسناد والتصفية "إنفاذ" عن إقامة 15 مزاداً علنياً، وذلك في الفترة ما بين 1 إلى 4 يونيو 2023م، تشمل مزادات حضورية وإلكترونية، لبيع وتصفية 153 عقارًا متنوعًا ما بين سكني وتجاري وزراعي وصناعي، تقع في 12 منطقة. ويعمل المركز على إسناد أنشطة التصفية والبيع إلى المنشآت المختصّة فنيًا من القطاع الخاص.

خدمات المدن

تنظّم الغرفة التجارية بتبوك بالتعاون مع وزارة الشؤون البلدية والقروية والإسكان، اليوم الخميس، ورشة عمل تعريفية عن آلية الحصول على شهادة تصنيف مقدمي خدمات المدن، بهدف رفع الوعي لدى المستثمرين في المقاولات والاستشارات الهندسية، وتتناول نظام التصنيف وأهمية الشهادة للدخول في المنافسات والمشتريات الحكومية.

السودان..
التصعيد سيد الموقف

الجيش يعلق مشاركته بالمفاوضات.. واشتباكات متقطعة

البلاد - الخرطوم

علّق الجيش السوداني مشاركته في مفاوضات جدة، الساعية لإنهاء الصراع بين الجيش وقوات الدعم السريع، إذ أعلن المتحدث باسم الجيش، العميد نبيل عبد الله، أمس (الأربعاء)، تعليق المشاركة في المحادثات مع قوات الدعم السريع، ما يعني مزيداً من التصعيد في المواجهات، بعد تلويح قائد الجيش عبدالفتاح البرهان باستخدام القوة المميتة ضد الدعم السريع. وقال المتحدث باسم الجيش، إن هذه الخطوة تأتي إحتجاجاً على إنتهاكات قوات الدعم السريع المتكرّرة لوقف إطلاق النار لأسباب إنسانية، بما في ذلك إستمرار إحتلالها للمستشفيات وغيرها من البنى التحتية المدنية في العاصمة الخرطوم. وأضاف أن الجيش يرغب في التأكد من التنفيذ الكامل لشروط الهدنة قبل مناقشة المزيد من الخطوات، دون الخوض في تفاصيل، فيما أعلنت قوات الدعم السريع إلتزامها بالمفاوضات دون قيد أو شرط. ودعت الرياض وواشنطن، في بيان مشترك يوم الأحد الماضي، كلا الطرفين المتحاربين إلى التوقف عن خرق الهدنة التي استمرت أسبوعاً بدلاً من إصدار نداء عام آخر من أجل احترام الإتفاقات. وجاء في البيان المشترك أن الجيش واصل شنّ غارات جوية، في الوقت الذي واصلت فيه قوات الدعم السريع إحتلال منازل المواطنين والإستيلاء على الممتلكات، مشيراً إلى سرقة وقود وأموال وإمدادات المساعدات ومركبات تابعة لقافلة إنسانية وسط انتشار السرقة في كل المناطق التي يسيطر عليها الجيش أو قوات الدعم السريع. بالتزامن شهدت الخرطوم جولة جديدة من الإشتباكات، حيث سمع دوي إطلاق نار متقطع في منطقة المهندسين، فيما أغلق الجيش "كبري الفتيحاب" من جهة أم درمان أمام المركبات، وسط تحليق للطيران الحربي. تأتي هذه التطورات بعدما تبادل الطرفان المتصارعان ليل أمس الاتهامات بخرق الهدنة. وبينما أكدت الدعم السريع أن الجيش قصف مواقعها بالخرطوم، أشار الأخير إلى أن انتهاكات تلك القوات مستمرة. كما شدد الجيش على أن الالتزام بالهدنة لا يمنعه من الرد على انتهاكات الدعم السريع. يشار إلى أن المفاوضات بين ممثلي القوتين العسكريتين الكبيرتين في السودان، انطلقت قبل نحو أسبوعين في جدة، برعاية سعودية - أمريكية، وأفضت إلى هدنة قصيرة امتدت 7 أيام في 20 من مايو الحالي، ثم مُدّدت ليل الاثنين الماضي 5 أيام أخرى، من أجل تسهيل مرور المساعدات الإنسانية ومناقشة وقف دائم لإطلاق النار في البلاد.

ناقلة نفط عالقة بأكثر من مليون برميل بسواحل اليمن

الأمم المتحدة تستعد لإنقاذ «صافر»

البلاد - وكالات

أعلنت الأمم المتحدة، أنها مستعدة لبدء عمليات إنقاذ ناقلة النفط "صافر" العالقة قبالة سواحل اليمن والمحمّلة بأكثر من مليون برميل من الخام، ما يشكّل خطراً كبيراً على البيئة.

وقال منسّق الشؤون الإنسانية للأمم المتحدة في اليمن ديفيد غريسلي في مؤتمر صحافي عبر الفيديو من على متن مركب دعم وصل إلى الناقلة: "نشعر بسعادة بالغة لوصولنا إلى الموقع حيث يمكننا بدء العمل". كما قال غريسلي إنّ عمليات الضخ ستبدأ في غضون عشرة أيام إلى أسبوعين. وفي مارس الماضي، اشترت الأمم المتحدة ناقلة "صافر" الضخمة للنفط، المهجورة في البحر الأحمر والراسية قبالة ميناء الحديدة الاستراتيجي (غرب اليمن)، وذلك لتجنّب تسرّب نفطي في البحر الأحمر، الأمر الذي يمثّل خطراً كبيراً، وفق الخبراء. ويهدّد الخزان صافر المتهالك الذي يرسو قبالة ميناء رأس عيسى على السواحل الغربية لليمن بكارثة تسرب نفطي ستكون أكبر بـ4 أضعاف من النفط الذي تسرب خلال كارثة إيكسون موبيل فالديز عام 1989م بالقرب من ألاسكا، والذي لا تزال آثاره واضحة بعد مرور 30 عاماً. من جهة ثانية، أكد المبعوث الخاص للأمين العام للأمم المتحدة إلى اليمن، هانس غروندبرغ، أن إتساق جهود المجتمع الدولي ووحدة أهدافه فيما يتعلق باليمن هي عوامل محورية للمضي نحو سلام دائم في اليمن. وشدّد غروندبرغ، في ختام زيارة إلى طوكيو، على الحاجة إلى استمرار وتعزيز المناصرة الدولية للوصول إلى تسوية سياسية مستدامة تستهل مستقبل يسوده السلام الدائم والتنمية. وقال المبعوث الأممي في بيان، إنه أجرى خلال الزيارة مناقشات مع نائب وزير الخارجية الياباني كي تاكاجي ومسؤولين حكوميين حول الجهود الجارية لدعم الأطراف للتوصل إلى اتفاق لوقف إطلاق النار على الصعيد الوطني واستئناف عملية سياسية جامعة وشاملة برعاية الأمم المتحدة.

البلاد
فجر
الصحافة السعودية

رئيس مجلس الإدارة
خالد عبد الرحيم المعينا
almaeena@albiladdaily.com

المدير العام
محمود أحمد محمد
mahmoud@albiladdaily.com

رئيس التحرير
حمد صالح مطبقاني
hamad@albiladdaily.com

المقر الرئيسي
مبنى سعد حلمي أبو خضرة
شارع الملك فهد (الستين)
info@albiladdaily.com

الإدارة
ص.ب: 6340 جدة 21442
ad@albiladdaily.com

التحرير
ص.ب: 6340 جدة 21442
wr@albiladdaily.com

الإعلانات التجارية
جوال: 0503612115
جوال: 0557696678

الإعلانات الفردية
تيلفون
0126711000
0126700444

فاكس
0126716241

Email
fardia@albiladdaily.com

الاشتراكات والتوزيع
جوال: 0554470037
sub@albiladdaily.com

الرقم الموحد
0122614494

أيام الإجازة الصيفية 68 يوماً ..التعليم

التقويم الدراسي الجديد يشتمل على 3 فصول

البلاد - الرياض

أوضحت وزارة التعليم أن التقويم الدراسي الجديد للعام 1445هـ للتعليم العام والجامعي والتدريب التقني والمهني، يشتمل على 3 فصول دراسية، و38 أسبوعاً دراسياً؛ بواقع 180 يوماً دراسياً، و60 يوماً من الإجازات المتنوِّعة أثناء العام الدراسي، إلى جانب 68 يوماً عدد أيام الإجازة الصيفية كاملة.

وبينت أن الفصل الدراسي الأول يبدأ يوم الأحد 4 / 2 / 1445هـ الموافق 20 / 8 / 2023م، وينتهي بنهاية دوام يوم الخميس 2 / 5 / 1445هـ الموافق 16 / 11 / 2023م، كما يبدأ الفصل الدراسي الثاني في يوم الأحد 12 / 5 / 1445هـ الموافق 26 / 11 / 2023م، وينتهي بنهاية دوام يوم الخميس 12 / 8 / 1445هـ الموافق 22 / 2 / 2024م، إضافةً إلى بدء الفصل الدراسي الثالث يوم الأحد 22 / 8 / 1445هـ الموافق 3 / 3 / 2024م، وينتهي بنهاية دوام يوم الاثنين 4 / 12 / 1445هـ الموافق 10 / 6 / 2024م.

وتأتي عودة المشرفين التربويين ومنسوبي مكاتب التعليم والمدارس والمعاهد في جميع المراحل الدراسية ورياض الأطفال، وكذلك بداية اختبارات الدور الثاني يوم الأحد 26 / 1 / 1445هـ الموافق 13 / 8 / 2023م.

ويشتمل التقويم الدراسي الجديد على 10 إجازات متنوعة، منها 4 إجازات مطوَّلة، وإجازتا نهاية الفصلين الدراسيَّين الأول والثاني، وإجازة منتصف الفصل الدراسي الثاني، إضافةً إلى إجازتي اليوم الوطني ويوم التأسيس، وكذلك إجازة عيد الفطر.

ويمنح التقويم الدراسي للعام 1445هـ الجامعات الحكومية والأهلية والمؤسسة العامة للتدريب التقني والمهني، والمدارس السعودية في الخارج ومدارس الجاليات مرونة التعديل وفق ضوابط محددة، كما جرى تحديد بداية الدراسة للعام الدراسي 1446 / 1447 هـ يوم الأحد 14 / 2 / 1446هـ الموافق 18 / 8 / 2024م.

تأهيل الشباب لصناعة تربية النحل

البلاد ـ المدينة المنورة

تعمل وزارة البيئة والمياه والزراعة، بتعزيز برنامج تأهيل الشباب لصناعة تربية النحل ومنتجاته، بإشراف عدد من الخبراء في ذات المجال.

حيث أكد رئيس مجلس إدارة الجمعية التعاونية للنحّالين بمنطقة المدينة المنورة صالح المولد، أهمية مشاركة النحالين في مثل هذه المناسبات، وعرض وتسويق المنتجات المحلية للمزارعين، والنحّالين السعوديين، وفي هذا السياق ،يواصل فرع وزارة البيئة والمياه والزراعة بمنطقة المدينة المنورة، فعاليات مهرجان العسل وطرود ملكات النحل والمنتجات المدينية بنسخته الثانية، في حديقة الملك فهد، لإبراز الإنتاج الزراعي المحلي، وجودته التنافسية. ويصاحب المهرجان، ورش عمل بمشاركة نخبة من الخبراء والمختصين بالمجال الزراعي، بالإضافة إلى مسرح توعوي للطفل، وركن تعريفي تفاعلي لمهنة النحّال؛ بهدف رفع الوعي الزراعي والبيئي.

كما يوجد بالمهرجان، أول شركة استزراع سمكي في المنطقة، حيث بلغ حجم إنتاجها السنوي 85 طنًا، ومشتل للعطريات والفواكه لعرض النباتات مثل:التين، والميرامية، وإكليل الجبل، والعطرة والليمون، والتوت البلدي، والهيل العطري المشهور بمسمى "مسك المدينة"، والنباتات البرية المحققة للاستدامة البيئية والترشيد في استهلاك المياه.

وتقدم العيادات المتنقلة للنحل خدماتها للزوار، في الكشف المبكر عن آفات وأمراض النحل، وتوعية النحالين وإرشادهم، بجانب عيادة الخدمات البيطرية، الموجودة أمام مسرح الطفل.

ويشارك في المهرجان نخبة من نحالي المنطقة، من ضمنهم حميد السحيمي 79 عامًا، الذي تمتد خبرته لأكثر من40 عامًا في مجال العسل، في منحله الخاص العسل الجبلي، والسمرة وادي الفرع بجانب ابنه أحمد 14 عامًا، -أصغر مشارك في المهرجان، كما يُشارك النحَّال مراد الرحيلي، أحد خريجي برنامج تربية الملكات وتلقيحها صناعيًّا وإنتاج الطرود.

مذكرة تفاهم لحماية التراث الثقافي للمدينة المنورة

البلاد ـ الرياض

تواصل هيئة التراث شراكتها، مع مؤسسات القطاع العام والخاص والجمعيات الأهلية في منطقة المدينة المنورة، وغيرها من المناطق لتوحيد وتفعيل الجهود لخدمة التراث في المنطقة، وتقديم كل وسائل الدعم لهذه الجهات للقيام بدورها في خدمة تراث الوطن وتنميته،

وَانْطِلاقاً من هذه الجهود وقعت هيئة التراث مذكرة تفاهم مع شركة رؤى المدينة القابضة، للتعاون حول عدد من المشاريع والبرامج المتعلقة بتأهيل وحماية وتطوير عناصر التراث الثقافي في المدينة المنورة بمختلف قطاعاته، ومكوناته المادية واللامادية، وذلك بهدف تعزيز مكانتها على خارطة التراث الحضاري الوطني عبر مشاريع تنموية رائدة.

وجرت مراسم توقيع المذكرة في الرياض، حيث مثّل هيئة التراث الرئيس التنفيذي الدكتور جاسر بن سليمان الحربش، فيما مثّل شركة رؤى المدينة القابضة الرئيس التنفيذي المهندس أحمد بن وصل الجهني.

وتهدف المذكرة إلى التعاون المشترك في تأهيل وحماية المواقع الأثرية والتراثية والمحافظة عليها، إضافةً إلى التعاون في تأهيل المواقع الإسلامية التاريخية بالمدينة المنورة. وبموجب المذكرة سوف يتعاون الطرفان في مجال توثيق المساجد التاريخية الواقعة ضمن نطاق مشاريع الشركة.

كما تتضمن المذكرة أيضاً، التعاون بين هيئة التراث، والشركة في مجال الحرف، والصناعات اليدوية، من خلال عرض المنتجات الحرفية السعودية في الفنادق التابعة للشركة، والتعريف بفرص الاستثمار المتاحة في مجالات الحرف، وتقديم التسهيلات الممكنة اللازمة، إضافة إلى تسويق وترويج الحرف والصناعات اليدوية من خلال الفعاليات المختلفة. كما سيقوم الطرفان بالتعاون في مجال التراث غير المادي في كيفية عرضه والتعريف به وعرض عناصره، والاستفادة منه في البرامج والأنشطة التابعة للشركة، إضافة إلى التعاون في مجال الإعلام والتوعية والتعريف بالتراث الثقافي.

وأكد الرئيس التنفيذي لهيئة التراث أهمية هذه الاتفاقية في تعزيز جهود هيئة التراث وشركائها في تأهيل وحماية التراث الثقافي في المدينة المنورة التي تزخر بتراث ثري ومميّز، ومنوّع نتطلع إلى تطويره وإستثماره، من خلال مشاريع تنموية رائدة.

5 علامات
أقل شيوعاً لخرف الشيخوخة

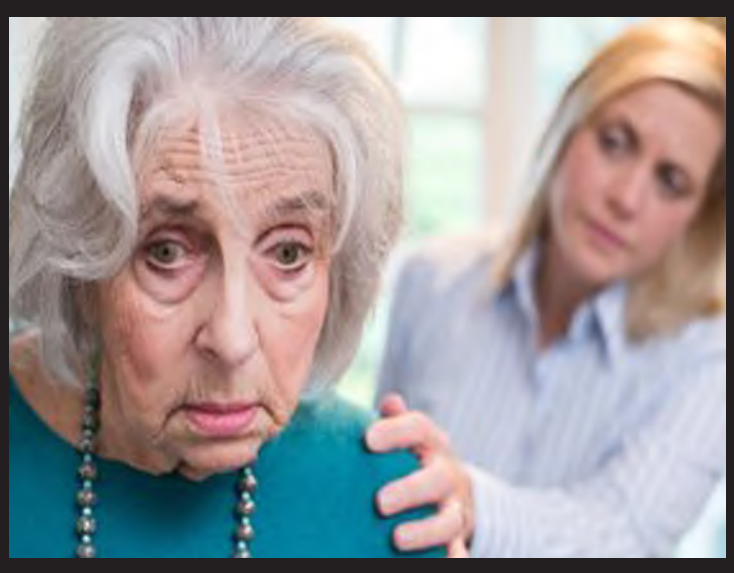

البلاد ـ وكالات

من المعروف لمعظم الناس أن أكثر علامات الخرف وضوحاً، هي صعوبة تذكر المعلومات، إلا أن هناك أَعْراضاً أقل شُيُوعاً يَجُب على الجميع ملاحظتها.

تقول رئيسة قسم الخرف في KYN البريطانية، إيما هيوات، إن التغييرات في السلوك، مثل فقدان الاهتمام بالأصدقاء، يمكن أن تكون علامة على الخرف، مشيرة إلى أنه يجب البحث عن "التغييرات في السلوك"، والتي يمكن أن تشمل فقدان الثقة، والانعزال، وفقدان الاهتمام بالأصدقاء، أو العمل، أو الهوايات.

وتضيف الخبيرة الصحية، والتي تملك أكثر من 17 عاماً من الخبرة في تخصص الخرف، أن المصابين بالخرف قد يكون لديهم أيضا نوم مضطرب أو أحلام واضحة ومشاكل في التعرف على الأموال وفهمها. جاء ذلك وِفْقاً لما نشر في صحيفة إكسبريس البريطانية.

وأوضحت الطبيبة قائلة: "عادة ما تتضمن العلامات المبكرة للخرف، زيادة فقدان الذاكرة والارتباك ومشاكل في العثور على الكلمة الصحيحة والضياع في الأماكن المألوفة".

وَنَظَراً لأن المزيد من الدماغ يتأثر بالمرض، فقد يبدأ المصابون في النضال من أجل وضع ميزانية للفواتير، وبالرغم من ذلك قد يفقدون القدرة على تحديد التاريخ والموسم، ويواجهون صعوبة في اتخاذ القرار.

ويمكن أن تكون هناك أسباب أخرى لمشاكل الذاكرة غير مرتبطة بالخرف، ومن الأمثلة على ذلك الإجهاد وانقطاع الطمث، والأدوية، والقلق، والشعور بالاكتئاب.

وتعدّ الأعراض الـ 5 الأقل شهرة بالنسبة للخرف هي فقدان الثقة، والإنسحاب، وفقدان الإهتمام بالأصدقاء والعمل والهوايات، واضطرابات النوم، ومشاكل فهم المال.

افتتاح معرض دائم بمكة المكرمة

ستفتتح وزارة التجارة والصناعة معرضا دائما بمكة المكرمة ض المنتوجات المحلية التى بدأت تغزو الاسواق .. وسيكون ا المعرض ملحقا بفرع الوزارة بمكة .

فقد اصدرت وزارة التجارة والصناعة موافقتها الى الفرع في مكة باعتماد دراسة هذا المشروع الذى سيساعد على تسويق المنتوجات المحلية بعد عرضها في المعرض الدائم .

ومما يذكر ان امانة العاصمة كانت قد تلقت قبل عامين من وزارة التجارة والصناعة طلبا يتضمن رغبتها الحصول على قطعة ارض مناسبة لاقامة هذا المعرض .. وبعد اجتماعات متواصلة بين مندوب الوزارة وبين أمانة العاصمة تقرر ان ينشأ المعرض بمدينة بحرة نظرا لتوسطها خط مكة ـ جدة وخروجه من حدود المنطقة المحرمة الامر الذى يسهل على الاجانب زيارته والاطلاع على معروضاته .. وفعلا حددت الامانة الموقع المناسب ورفعت كامل الاوراق للوزارة التى عاودت الآن دراسة المشروع من جديد عن طريق فرعها بمكة .

فريق من الكشافة يقومون ببعض الألعاب الرياضية الخطيرة وقد بدا فريق من المتفرجين ينظرون اليهم في دهشة واعجاب

انقطاع التيار الكهربائى عن القشاشية وسوق الليل

توقف التيار الكهربائى ليلة أمس ـ السبت وقبلها فى منطقة القشاشية وسوق الليل والشارع العام واظلمت المحلة مع جزء من أروقة الحرم الشريف . سارعت شركة الكهرباء باضاءة الحرم عن طريق المغذى الاول فى خلال فترة لم تزد عن نصف ساعة . بدأ بعدها الجهاز الفنى فى الشركة للبحث عن موضع التلف لاصلاحه وقد استطاع الجهاز بعد عمل طويل حصر منطقة التلف فى المنطقة الممتدة من باب ابراهيم الى باب اجياد حيث اتضح ان الخط المغذى لمحطة سوق الليل والممتد من محطة زقاق الجنائز قد انحرق ـ ضرب ـ وتوقف عن

هذا ولا تزال عمليات الاصلاح مستمرة حتى ساعة متأخرة من الليلة البارحة وربما اضيئت المنطقة فى آخر الليل او هذا النهار .

تسبب فى مضاعفة الوقت التراب الذى ردمته عمليات مشروع التوسعة على الكوابل حيث ظهر ان الكابل مغطى بطبقة من التراب تزيد على خمسة أمتار كما أن قلة العمل لها يد فى تأخير الاصلاح .

× ـ × ـ ×

خطأ

الجزيرة التى يجرى العمل فى انشائها امام مبنى مستشفى الزاهر والمؤدية الى خط جدة .. اكد الفنيون وسائقوا السيارات بان تخطيطها خاطىء ومطلوب اعادة النظر .

حاجة وزارة الدفاع والطيران الى طلاب سعوديين لدراسة التمريض

تعلن وزارة الدفاع والطيران عن حاجتها لطلاب الرسمى يوم ١٠ـ١٠ـ١٣٨٢ هـ لذا جرى نشره سعوديين لدراسة التمريض في مدرسة الخدمات

٤ ـ أن يكون صحيح الجسم .
٥ ـ ان يكون حسن السيرة والسلوك .
٦ ـ يعمل الطالب بعد التخرج من المدرسة حسب نظام خدمة صف الضباط والجنود
٧ ـ مدة الدراسة « سنتين » .

فعلى الراغبين فى الالتحاق بهذه المدرسة تقديم طلباتهم لمدير ادارة الخدمات الطبية بمقر الوزارة بالرياض . او لمدير مدرسة الخدمات على ان تتوفر فى الطالب الشروط الآتية :

١ ـ ان يكون سعودى الجنسية .
الطبية في الطائف .

وآخر موعد القبول الطلبات نهاية الدوام الطبية بالطائف .

1383-6-9هـ

وفد صحفى بلجيكى فى زيارة للمملكة ..

الوفد الصحفى البلجيكى فى زيارته لسعادة وكيل وزير الخارجية الدائم السيد عمر السقاف ..

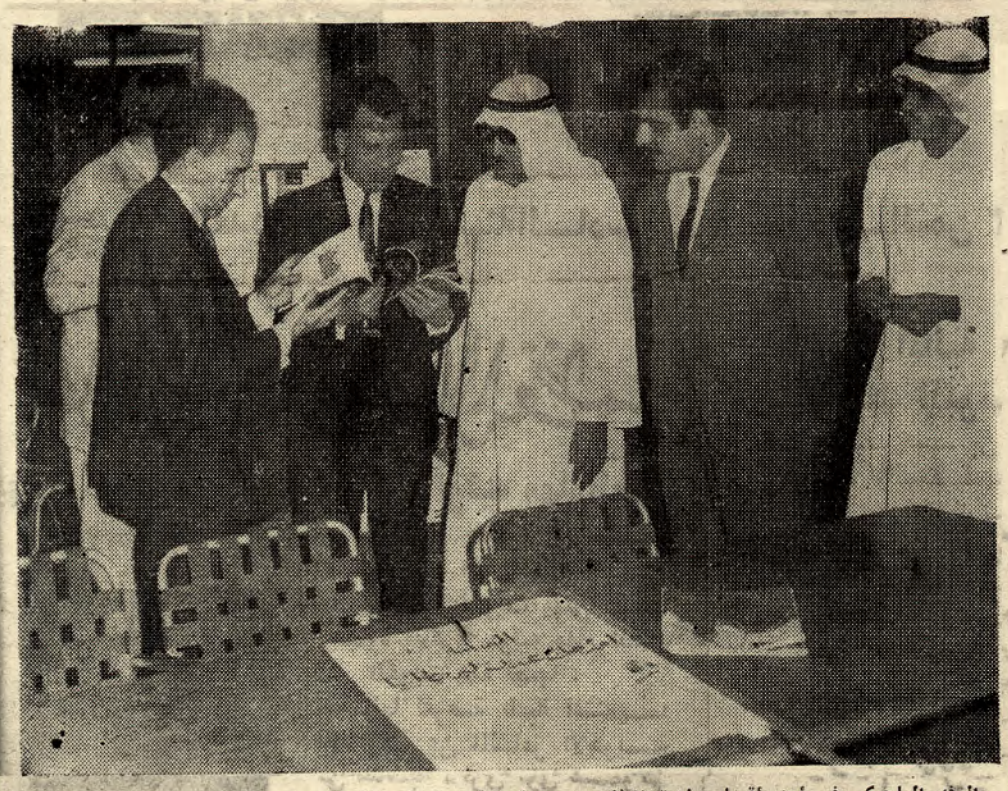

الوفد البلجيكى فى أحد اقسام وزارة الاعلام ويرى فى الصورة الاستاذ غالب أبو الفرج مدير عام الصحافة ..

1383-10-11هـ

توطين البادية وتحسين مراعى الشمال

اسندت وزارة الزراعة الى المديرية العامة للثروة الحيوانية بالوزارة مهمة تنفيذ مشروعات تحسين المراعي وتوطين البادية .. المديرية ستواصل العمل لتنفيذ مراحل المشروع وتكملة الدراسات لمنطقة الشمال بالمبلغ المعتمد اخيرا ومقداره مليون وثلاثمائة الف ريال .. كما تم التعاقد مع خبير عالمى في شؤون المراعي وتوطين البادية للاستفادة بخبراته في كلا المشروعين .

فقد تحدث الى مندوبنا في مكة مصدر مطلع بوزارة الزراعة عن المراحل الجديدة بالنسبة لمشروعات المراعي وتوطين البادية

ان الوزارة تولى هذين المشروعين اهتماما سيدفع بهما سريعا الى الامام وقد إتخذت الوزارة بالفعل عدة خطوات لتركيز العمل والسير به فى مراحل التنفيذ منها .

١ ـ اسناد مهام التنفيذ الى المديرية العامة للثروة الحيوانية بالوزارة .

٢ ـ اعتماد مبلغ مليون وثلاثمائة الف لمواصلة الدراسة الخاصة بمشروع المراعى بوادى السرحان فى الشمال .

٣ ـ الاستمرار فى تنفيذ المراحل التى بدأت من منطقة الشمال .. وفى المنطقة الشرقية الشمالية ..

٤ ـ مواصلة الدراسة الشاملة من قبل اللجان المختصة فى منطقة بدع بالشمال .

٥ ـ بعث عينات من التربة الى الخارج لتحليلها ومعرفة ما بها من كميات ثمادية والتأكد من صلاحيتها للزراعات المقترحة ..

٦ ـ الاتفاق مع خبير عالمى فى شئون المراعى وتوطين البادية للعمل بالمملكة براتب سنوى قدره ٢٨ الف دولار .

ومما يذكر ان الوزارة قد اعتمدت مبلغ مليون ريال خلاف المبلغ الاخير للدراسات المطلوبة فى الجنوب وشراء بعض الاعلاف المطلوبة لتحسين المرعى فى المنطقة الجنوبيه ..

للدعاية

حبذا لو قامت امانة العاصمة باعداد عرض سينمائى لبعض المناظر الدعائية عن النهضة فى المملكة .. خلال موسم حج هذا العام .. بواسطة الوحدة الاعلامية التابعة للامانة .

اضرار

خراب الكثير من الشوارع .. والحفر العميقة بالشوارع الرئيسية سببت اضرارا كثيرة للسيارات وامانة العاصمة فى نوم عميق .

شارع الغزة والمنطقة الجديدة وشارع الشامية والمعابدة كل هذه الشوارع وخلافها تعددت بها الهويات والحفر والمطبات فهل تصحوا الصيانة يوما .. ؟

—((✦✦✦))—

عطل فني

الكوابل المتصلة بالسنترال الرئيسى بجدة مصابة بعطل فنى مما سبب تعطيل التلفونات العادية فى هذه المنطقة .

—((✦✦✦))—

في المناقصة

اخبار من مصادر مسؤولة فى وزارة المواصلات تفيد بان مشروع الطريق الثانى للمدينة المنورة لازال موضع دراسة لدى الجهات المختصة فى الوزارة .. وسيتم طرحه فى المناقصة العامة بعد الانتهاء من هذه الدراسة واعتماد المبالغ اللازمة لتنفيذه .

لائحة خبراء

طالب مجلس التخطيط الاعلى جميع الوزارات ببيان عن جميع الخبراء الذين يعملون فى الوزارات والمصالح الحكومية سواء كانوا معينين على حساب الامم المتحدة ضمن برنامج المعونة الفنية الموسع او على حساب الوزارات الخاص .. بموجب التعاقد الشخصى مع اعطاء خلاصة لتاريخ حياتهم العملية والعلمية .. وذلك حتى يتمكن المجلس من عمل لائحة بالخبراء العاملين فى جميع الوزارات ضمن مختلف القطاعات ولضمان عدم تكرار او ازدواج عمل خبيرين فى حقل واحد يمكن ان يقوم بعمله خبير واحد .

(((((0)))))

بلا ماء ..

يعيش سكان جبل قرن هذه الايام بلا ماء .. فقد توقف الدينمو عن رفع الماء عبر الانابيب الى الخزان الواقع بأعلى جبل قرن وانقطعت على اثر ذلك المياه عن صنابير الماء التى كان يستقى منها سقاة اهل المحلة .

المنطقة تعيش على فائض مياه بازان الفلق ، بسعر الزفة ريال وطالع .

1383-10-11هـ

ناس .. وأخبار ..

● سمو الامير فهد بن سعد بن عبد العزيز قدم من الرياض أمس .

★ معالى الشيخ جميل الحجيلان وزير الاعلام يسافر اليوم الى الرياض .

★ سعادة الاستاذ حمزة بوقرى وكيل وزارة الاعلام يسافر الى بيروت اليوم .

ويسافر الى الظهران اليوم السادة اسماعيل أبو داود وخليفة القصيبى والدكتور بكر علوى .. والى الرياض يسافر اليوم السيد عبدالله سالم باديب الطالب بكلية الصيدلة بجامعة الرياض

★ قدم من الرياض أمس سعادة الشيخ سعود الدغيثر سفيرنا في بيروت

● قدم من الظهران أمس الاستاذ شكيب الاموى .

وقدم من الطائف الى جدة السيد محمد على جستينه .

★ وصل الى الرياض سعادة الاستاذ عمر فقيه وكيل وزارة التجارة والصناعة قادما من الجمهورية العربية المتحدة بعد أن أمضى اجازة عيد الفطر هناك .

● عاد من اجازته في المدينة الاستاذ سالم سنبل مدير المراسم بوزارة الخارجية .

● تقرر أن تبدأ امانة العاصمة بسفلتة ورصف شارع جبل الكعبة مع بداية الشهر القادم ..

● يسافر اليوم الى القاهرة الاستاذ يحيى توفيق مدير فرع مؤسسة فورد في ليبيا .

● يسافر اليوم الى الرياض سعادة السيد عمر السقاف وكيل وزارة الخارجية الدائم

★ سافر الى الرياض السيد طاهر مطر من كبار موظفى ديوان الموظفين العام .

كما يسافر اليها اليوم الاستاذ عبدالعزيز السالم والسادة على العبدلى وابراهيم اسماعيل وفاروق أخضر ومحمد باوزير والرئيس حمزه عبد العزيز ..

كما يسافر اليها اليوم الدكتور عبد العزيز مدرس رئيس جمعية الهلال الاحمر السعودية والاستاذ زين العابدين الدباغ والاستاذ مقبل العيسى والسادة عبد الرحمن القاضى وعبد المقصود خوجه وأحمد باشماخ وعبد الرحمن الوائلى وعبد الرحمن الطعيمى والقائد عبدالله قتلان ووكيل قائد عبدالله المزين .

★ العقيد مصطفى عرقسوس مدير شرطة المدينة يوالى القيام بجولات مفاجئة لتفقد دوائر الشرطة بالمدينة والاطلاع على سير الاعمال فيها ..

● الاستاذ الشاعر أحمد قنديل قدم من القاهرة مساء أول أمس بعد أن أمضى فيها شهر رمضان وأيام العيد .

★ عاد من الكويت عن طريق بيروت الاستاذ فؤاد شاكر عضو الوفد الصحفى السعودى الى المؤتمر الصحفى الذى انعقد في الكويت .

1384-10-14هـ

الفيصل يتوج الاتحاد بدوري روشن

وسط الجمهور.. الدوري حمله النمور

جدة - هلال سلمان

توج وزير الرياضة الأمير عبدالعزيز بن تركي الفيصل فريق الاتحاد بلقب دوي روشن للمحترفين هذا الموسم.

وتسلم قائد فريق الاتحاد أحمد حجازي، كأس البطولة بحضور ياسر المسحل رئيس اتحاد القدم، وأنمار الحائلي رئيس مجلس إدارة نادي الاتحاد، وتواجد جماهيري غفير في ملعب الجوهرة.

وقد أكد فريق الاتحاد جدارته بالتتويج بكأس دوري روشن للمحترفين، بعد فوزه على الطائي بهدفين دون مقابل، ليصبح رصيد البطل 72 نقطة، عادل بها الرقم القياسي السابق المسجل باسم الهلال موسم 2020/2019.

وحقق النصر فوزًا سهلًا على الفتح بثلاثية نظيفة، عزز بها وصافته، فيما ثبت الهلال موقعه في المركز الثالث بعد تغلبه على الرائد 3-2، وبقي الشباب رابعًا بفوزه على ضمك 4-1.

ورافق العدالة نظيره الباطن إلى دوري يلو لأندية الدرجة الأولى بعد خسارته أمام الاتفاق بهدفين دون مقابل، فيما نجا الخليج من الهبوط بفوزه على أبها 3-1، وضمن الفيحاء بقاءه بعد فوزه على الوحدة بهدف وحيد. وواصل التعاون سلسلة انتصاراته بفوزه على الباطن3-1.

حمدالله هدافًا للدوري

توج نجم الاتحاد عبدالرزاق حمدالله هدافا للدوري بعد أن رفع رصيده إلى 21 هدفًا، بفارق هدف وحيد عن نجم النصر تاليسكا الذي سجل هدفين في مرمى الفتح.

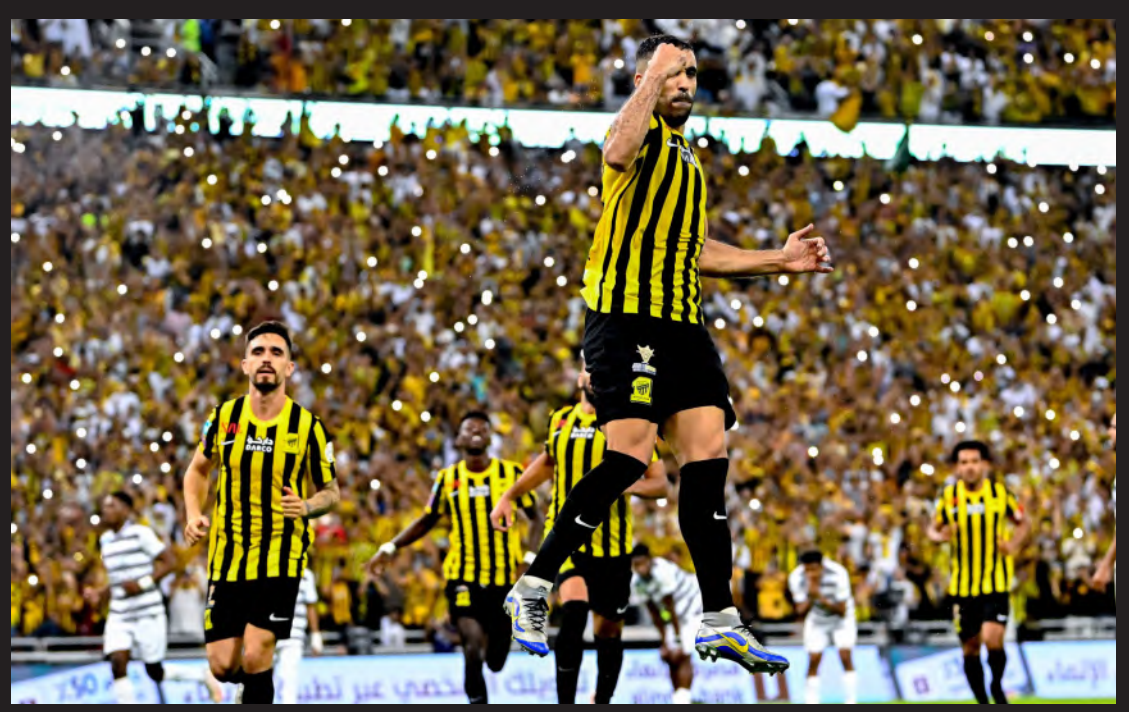

الكأس في جدة .. الإتي مين قده

كأس دوري"جميل" يظهر من جديد في الجوهرة

جدة - هاني البشر

أثارت صور كأس دوري روشن للمحترفين أمس في الجوهرة، التي توج بها الاتحاد التساؤلات عن عودة كأس موسم ٢٠٠٩- ٢٠١٠ مره أخرى؛ حيث كان السؤال الأبرز.. هل هو نفس الكأس القديم.. أم هو نسخة مكررة منه، أم مجرد تشابه في التصميم؟

حيث تداول العديد من رواد التواصل الاجتماعي صورًا لكأس دوري جميل، الذي فاز به النصر موسمي ٢٠١٤ و٢٠١٥ والأهلي موسم ٢٠١٧.

يذكر أن الهلال امتلك كأس دوري كأس الأمير محمد بن سلمان للمحترفين، بعد أن حقق اللقب ثلاث مرات على التوالي؛ ليتوقع الجميع مشاهدة كأس جديد للدوري.

وقد سبق أن أعلنت رابطة الدوري السعودي للمحترفين توقيع اتفاقيةٍ مع شركة روشن المملوكة لصندوق الاستثمارات العامة؛ لتكون راعياً لمسابقة الدوري لمدة ٥ سنوات، وذلك عقب توقيع الاتفاقية بين الطرفين، وهو أكبر عقد رعاية في تاريخ الدوري بقيمة بلغت ٤٧٨ مليون ريال، وحمل الدوري السعودي مسمى دوري كأس محمد بن سلمان للمحترفين منذ بداية موسم ٢٠١٨-٢٠١٩ حتى نهاية الموسم الماضي،

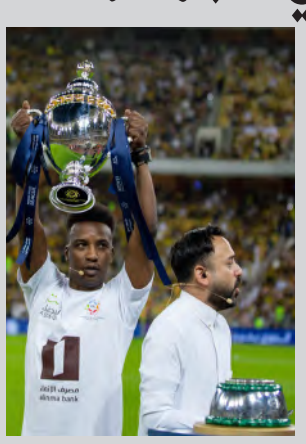

فيما بدأت رعاية الشركات للمسابقة في ٢٠١٠ عندما تم تسمية الدوري بـ"دوري زين للمحترفين" مدة ٣ مواسم، وبعدها رعت شركة عبداللطيف جميل الدوري السعودي، وأصبح اسمه دوري جميل للمحترفين بين ٢٠١٣ حتى ٢٠١٧.

كلام كورة

الصبر مفتاح الاتحاد

محمد العمري
@MohammedAAmri

الصبر مفتاح الفرج.. مقولة تاريخية تستخدم في جميع مجالات الحياة، حيث ارتبطت بالعمل والمثابرة، فالصبر على الأذى والفشل والصدمات ومعاودة الكَرّة مرات متعددة حتى الوصول للهدف هو التطبيق الحقيقي للمقولة، فمانشستر يونايتد في بداية مرحلة السير أليكس فيرجسون صبر لسنوات عديدة قبل تحقيق أول بطولة، حيث استغرب الكثيرون كيف صبرت إدارة اليونايتد على فيرجسون، ولكن ذلك الصبر كان بداية لعصر ذهبي للنادي.

نادي الاتحاد بطل دوري روشن السعودي مرَّ بسنوات في غاية الصعوبة، وصل معها إلى مرحلة تفادي الهبوط، ومن ثم وصول إدارة شابة وجديدة، وجدت تركة معقدة على الصعيد الفني والمادي، وُضعت معه في موقف لا تحسد عليه، وصل به التعقيد إلى إيقاف التسجيل، حتى وصلت إلى توليفة فنية، كان نواتها رومارينهو وجروهي، ومن ثم أضيف لها حجازي و كورنادو، وكادوا معها أن يصلوا للهدف في الموسم الماضي مع كونترا، حتى أتى المدرب البرتغالي العبقري نونو أسبيرتو سانتو.

نونو سانتو قام بقراءة تفصيلية، أو بمعنى آخر، قام بتشريح دقيق للموارد المتوفرة لديه في ظل مشكلة المنع من التسجيل؛ حتى تمكن من فرض شخصيته وتكوين الخلطة اللازمة لتحقيق اللقب في عدة طرق للعب اتسمت بالواقعية والدهاء والدقة، ربما بطريقة لم تعجب المشجعين في بادئ الأمر، ولكن بثبات وقوة دفاعية وهجومية، أنهي الدوري بطلاً كأقوى خط دفاع، وثاني أقوى خط هجوم- حتى كتابة هذا المقال- كل ذلك كان بدعم من إدارة شابة نضجت عامًا بعد عام، وازداد معها مستوى الصبر والحكمة.

إن الوصول للقمة أمر صعب يحتاج الكثير من الصبر والمثابرة، والتعلم من الأخطاء ومع الوصول للقمة تدخل مرحلة جديدة يقال إنها الأصعب، وهي المحافظة عليها، والاتحاد كناد، وإدارة- سواء استمرت الإدارة الحالية، أو أتت إدارة جديدة- أمام مرحلة جديدة وصعبة، تزداد معها طموحات الجماهير، فأعانهم الله على مسؤولية هذا الكيان العريق.

بُعد آخر..

حقيقة لا يمكن إنكارها.. رومارينهو، وجروهي لاعبان حفرا اسميهما في قاعة الأساطير لنادي الاتحاد بجانب أحمد جميل ومحمد الخليوي (رحمه الله) ومحمد نو، وأحمد بهجا، وغيرهم، وقبل ذلك في قلوب جماهير النادي أيضًا.

بعد غياب 14 عاماً..

الاتحاد يروض التاريخ ليسطر اسمه بطلاً

محمد بن نافع - جدة

حقق الفريق الاتحادي لقب بطولة دوري روشن السعودي للمحترفين بعد غياب دام 14 عاماً عن التتويج بالبطولة، رغم اقترابه من تحقيق اللقب في النسخة الماضية، والتي سبقتها أيضاً، إلا أن الأمتار الأخيرة خذلت عميد الأندية السعودية؛ ليعود في الموسم الجاري ويحقق البطولة بعد منافسة شرسة وقوية مع فريق النصر؛ ليضيف البطولة رقم (9) في سجلات بطولات الدوري بشكل عام، والنسخة الثانية له في دوري المحترفين بعد نسخة 2009م حيث توج باللقب الأول لبطولة دوري المحترفين السعودي.

وقد بدأت حكاية العميد مع بطولات الدوري في العام 1982م عندما نال الفريق الاتحادي الدوري الأول في تاريخه "الدوري المشترك"، ليعود مرة أخرى ويحقق اللقب في موسم 1997م ، قبل أن يفرض سطوته على 3 نسخة متتالية أعوام 1999 و2000 و2001م، ومن ثم يعود ويحقق نسخة الدوري للعام 2003م، وكذلك موسم 2007، وموسم 2009، ليمر بعدها النمور بظروف كثيرة أبعدتهم عن المنافسة على بطولة لقب الدوري، قبل أن تعيد إدارة الرئيس الحالي أنمار الحائلي ترتيب الأوراق داخل البيت الاتحادي، وتمكنت من صناعة فريق قوي ومنافس يبحث عن الذهب، وذلك من خلال عمل ثلاثة مواسم متتالية، قبل أن تنجح في تحقيق الحلم الاتحادي بعودته لمنصات التتويج، وتحقيق لقب دوري روشن السعودي للمحترفين بعد منافسة قوية وشرسة مع الفريق النصراوي، إلا أن كلمة الفصل كانت للنمور الاتحادية، وقبل نهاية الدوري بجولة.

حقق الأرقام القياسية.. وعاد بالعميد للمنصات الذهبية..

فشل جوزيه وأوليفيرا.. ونجح " نونو"

مصباح معتوق - جدة

ليست المرة الأولى، التي يتولى قيادة الاتحاد أحد أبناء مدرسة البرتغال التدريبية؛ حيث سبق أن تعاقد العميد مع البرتغالي مانويل جوزيه، ومواطنه توني أوليفيرا اللذين أخفقا مع الفريق وتمت إقالتهما بسبب تدني النتائج.

إلى أن نجحت إدارة أنمار الحائلي في العودة إلى المدرسة البرتغالية والتعاقد مع المدرب نونو سانتو، الذي كسر قاعدة مانويل وتوني بأرقام قياسية من ذهب، توج من خلالها ببطولتي كأس السوبر ولقب دوري روشن للمحترفين، محطماً الأرقام طيلة منافسات الموسم الرياضي، إضافة الى مشاركة الاتحاد في مونديال كأس العالم للأندية 2023.

مشوار نونو مع الاتحاد

- لعب 34 مباراة
- 25 فوزاً.
- 6 تعادلات.
- 3 خسائر.
- حقق بطولتين.

فخ التعادلات

بدأ المدرب مانويل جوزيه مسيرته مع العميد بشكل مميز، قبل أن يستقيل لتراجع النتائج، حيث قاد جوزيه الفريق خلال الفترة من يونيو حتى ديسمبر 2010م؛ إذ بدأ مشواره بتحقيق 7 انتصارات متتالية، كما قدم الفريق أداء مميزاً، إلا أنه سقط في فخ التعادل في 8 مواجهات بالدوري ليرحل عن النمور.

الأوزبكي طيره

تعاقدت الإدارة الاتحادية مع البرتغالي توني أوليفيرا، بعد أسبوع من رحيل مانويل جوزيه، وقاد العميد في 9 مباريات بالدوري، بجانب مواجهات دوري أبطال آسيا، إلا أنها أقالته من منصبه عقب تعادل الفريق مع بونيودكور الأوزبكي، والتأهل إلى منافسات الدور التالي من بطولة دوري أبطال آسيا، وقبل جولتين على نهاية دوري المحترفين2011/2010م.

مينديز.. وجه السعد..

ارتبط اسم نونو بوكيل أعمال اللاعبين الشهير جورجي مينديز؛ إذ تعود القصة إلى تعارف هامشي بينهما عام 1996م حينها كان مينديز يعمل منسقاً موسيقياً بشكل مؤقت ومالكاً لمحل أفلام فيديو، وكان حارس المرمى " نونو سانتو" يبحث عن ناد يظهره للواجهة ليقنع مينديز صديقه الجديد أن يكون أول موكليه ويقنعه بالذهاب معه في رحلة إسبانية مدتها ساعتان ونصف ليضع على طاولته أول عقد احترافي حارساً لمرمى ديبورتيفو لا كورونيا الإسباني بعدما أقنع الرئيس بمفاوضاته.

وكشف نونو تفاصيل لقائه، الذي غير مستقبله في عالم كرة القدم: امتلك مينديز ناديًا ليليًا وأعتقد أن أول مرة التقيته فيها كانت هناك، حينها قال لي أحد أصدقائي: إنه سيعرفني على شخص يمكنه مساعدتي، حينها كنت أحد أولى صفقاته.

وأصبح مينديز مالك وكالة "جستيفيوت" لأعمال اللاعبين والمدربين بعدها، فبات أكبر اسم في مجاله مع موكلين مثل كريستيانو رونالدو وجوزيه مورينيو وديوغو جوتا وروبن دياز وغيرهم من النجوم، لتبدأ بعدها علاقة بين الطرفين مستمرة لـ26 عاماً.

لقب الاحتياطي

عرف نونو في البرتغال بلقب "أو سستيتوت" الذي يعني الاحتياطي لعدم تذمره من بقائه على دكة البدلاء فترات طويلة في مسيرته؛ إذ امتدحه زميله المدافع برونو ألفيش السابق في بورتو بأنه قائد بلا شارة لقدرته الدائمة على تحفيز زملائه لحظات الانكسار، فيما أشاد به مدربه مورينيو بقوله: عندما تمتلك نونو، فلا داعي للقلق من الأجواء في غرفة الملابس.

عالم التدريب

دلف إسبيرتو إلى عالم التدريب في عام 2014م بعدما أقال ريو آفي المدرب كارلوس بريتو وعين نونو، وقاد الأخير الفريق إلى نهائيي كأس البرتغال وكأس الليغا، وأوصل الفريق إلى بطولة الدوري الأوروبي للمرة الأولى في تاريخه، قبل أن ينتقل إلى تدريب فالنسيا لخلافة الأرجنتيني خوان أنطونيو بيتزي صيف 2014م، وبسبب النتائج الجيدة تم تمديد تعاقده مع النادي إلى 2018م.

ونجح سانتو في الحصول على المركز الرابع في موسم 2014-2015م مع فالنسيا وحصل على جائزة الشهر 3 مرات ذلك الموسم، ولكنه استقال من منصبه في نوفمبر 2015م عقب سلسلة من النتائج السيئة، وانتقل بعدها إلى بورتو، لكنه لم يحقق النجاح وتمت إقالته بعد موسم واحد.

ورحل نونو في مايو 2017م ليكون مدرباً لوولفرهامبتون الإنجليزي، ونجح بإعادة الفريق إلى الدوري الإنجليزي الممتاز عقب غياب أعوام وبنتائج باهرة، وأنهى موسم 2018-2019م في المركز السابع، كأعلى مركز يحصل عليه الفريق عبر تاريخ مشاركاته في الدوري الإنجليزي الممتاز، وفي العام اللاحق حافظ على المركز، وبلغ ربع نهائي الدوري الأوروبي في أفضل إنجاز قاري منذ مطلع السبعينات الميلادية، وفي الموسم الماضي تولى تدريب توتنهام وحقق معه أفضل بداية في تاريخ مشاركاته بالدوري الإنجليزي بالفوز في 3 مباريات متتالية، لكنه أقيل من منصبه في نوفمبر بعد سلسلة نتائج سلبية.

نونو الذهب

في يوليو 2022م تعاقد الاتحاد مع نونو؛ حينها أبدى الجميع تفاؤله بما سيقدمه المدرب مع العميد، وكأن العشاق على علم ودراية، بما سيقدمه ذلك المدرب العالمي قليل الابتسامة.

حيث نجح في تحقيق بطولتي"السوبر السعودي، ودوري روشن"، والمشاركة في مونديال كأس العالم للأندية"، محطمًا جميع الأرقام القياسية خلال مشواره مع العميد منذ أول مواجهة رسمية حتى ختام مواجهة الفيحاء التي توج فيها العميد بطلاً للدوري.

الأكاديمية بدايته.. وأحد اكتشفه.. هوساوي لـ البلاد:

جِبنا الدوري بـ"النية الطيبة"

مصباح معتوق - جدة

ابن حي "التعلة" غرب "المدينة المنورة". بدأ يداعب معشوقته كرة القدم في الحي ووسط الأزقة لإبراز موهبته ونجوميته "الصامتة"، إلى أن حدث تدخل من قبل شقيقه الكابتن عادل هوساوي حيث كان مدرباً في أكاديمية العروبة، فمنحه الفرصة لاكتشاف إمكاناته الفنية العالية، فتفتحت نجوميته حتى ظهر "مكتشف اللاعبين" المشجع الأحدي عبدالله أبوجلاس فقام بنقله من الأكاديمية إلى نادي أحد، وتم تسجيله بشكل رسمي، ليبدأ مشوار النجومية مع "الجبل" إلى أن انتقل لنادي الاتحاد. ضيفنا وضيفكم في "البلاد" الموهوب الدولي الشاب زكريا هوساي لاعب نادي الاتحاد، الذي فتح قلبه لنا وأجاب على أسئلتنا كافة دون أي قيود أو تجاوز عنها، وتحدث بشكل كامل وواضح عن بداياته حتى تتويج العميد بلقب الدوري، ووصف قصة انتقاله وردة فعل والديه وفعله شخصياً. فإليكم التفاصيل..

رونالدو أسطورة كروية.. بس ما خليته يعدي مني

نجوم العميد .. روح وإصرار وتحدٍ "لا جديد"

موسمنا غير .. مدربنا داهية .. جمهورنا وفي الاتحاد بـ"أمان" بوجود "التوأمين"

• بداية.. نرحب بك ضيفاً على" البلاد".

. أهلاً وسهلاً بكم، سعيد بوجودي معكم وأتمنى أن أكون ضيفًا خفيفًا على الجميع.

• من أنت؟

. إنسان بسيط، عاشق لـ"المجنونة" الساحرة المستديرة كرة القدم، بطل كأس السوبر ودوري روشن للمحترفين، اسمي زكريا هوساوي لاعب نادي أحد سابقاً والاتحاد حالياً، والمنتخب الأولمبي الذي انضممت له مؤخراً.

• حدثنا عن قصتك مع كرة القدم، ولماذا هي تحديدًا؟

. سأجيب أولاً عن الشق الثاني من سؤالك لماذا هي، لأنها متنفسي وأوكسجيني وحياتي وكل شيء.

أما فيما يخص الشق الأول، فقد بدأت في الحارة- حالي حال الكثير من النجوم المحليين والعالميين الذين مارسوها في الأحياء وغيرها- كنت أتمنى أن أصل للنجومية والموهبة بأسرع وقت ممكن؛ كي سجل اسمي ضمن نجوم الكرة السعودية.

انتقلت الى أكاديمية العروبة، حيث أراد شقيقي عادل أن أتدرب هناك وهو كان مدرباً بها، واستمررت بها لفترة إلى أن أتى "طيب الذكر" العم عبدالله أبوجلاس ورغب في أن يسجلني بنادي أحد. لم أكن مصدقا ذلك؛ كوني كنت صغير السن حينها، وفعلاً ذهبت للنادي وسجلت ضمن "الفئات السنية" وبدأت في تحقيق حلم الطفولة عبر نادي أحد الكبير "الجبل" الذي لن ولم أنس فضله- بعد الله- في احتضان موهبتي وتدربي تحت أساتذة ومدربين لهم اسمهم ومكانتهم بقلبي وسيظلون كذلك للأبد، عقبها تم تصعيدي للفريق الأول ومنحت الفرصة الكافية والوافية؛ حتى تمت إعارتي لنادي الاتحاد.

• كيف ترى تجربتك الاحترافية مع أحد، خاصة أنك وقعت عقدًا احترافيًا لمدة 5 سنوات؟

. فريدة من نوعها، صعب أن أصف تلك التجربة بأسطر قليلة، لأن نادي أحد مثلما قلت سابقاً له فضل كبير بعد الله، ولا أنكر ذلك حيث كنت أعيش بين أخواني وزملائي اللاعبين والأجهزة الفنية والإدارية والعمل الاحترافي المنظم من قبلهم.

• لماذا لم تكمل مع أحد؟

. نصيبي ورزقي أن انتقل لنادي الاتحاد في صفقة كانت "صدمة" كبيرة لي ولعائلتي.

• لماذا كانت صدمة؟

. أخي العزيز أنت تتحدث عن نادي الاتحاد.. هل تعي ماذا يعني ذلك؟ يعني العميد المونديالي الذي كان يزلزل أندية أكبر قارات العالم، الجمهور الغفير والمدرجات الممتلئة، للأمانة كانت فرصة كبيرة لي لكي أحقق حلمي مع هذا الصرح الشامخ العريق.

• عفواً ما الفرق بين أحد والاتحاد؟

. لكل ناد بيئته وعمله، أحد والاتحاد كبيران وعزيزان على قلبي، ولا أنكر ذلك، لكن الإمكانات والفروقات الفنية والشعبية الجارفة تميل للاتحاد- بدون شك- والجميع يعلم ذلك، وطبعاً من المستحيل التقليل من نادي أحد؛ لأنه "صاحب الفضل".

• من معلوماتي الخاصة أنت كنت رافضًا فكرة الانتقال للاتحاد بـ"الإعارة" وكانت لديك رغبة في الاستمرار مع الجبل؟

. لم يكن رفضًا بقدر ما كان صدمة ومفاجأة وخوفًا وقلقًا، إلا أن طيب الذكر المغفور له عبده بسيسي وأحد الإعلاميين، ذكرا لي أن هذا الانتقال بداية انطلاقتك الكروية لعالم النجومية، وأنت ستذهب إعارة فإذا نجحت قد يتم شراء عقدك، لم تنجح ستعود الى أحد معززاً وهذا ناديك في الأول والأخير، وعقدك ملك للجبل، بعد كلامهما وافقت على الفور وتمت الإعارة.

•أول مكالمة تلقيتها بعد توقيع إعارتك مع الاتحاد؟

. والدي ووالدتي- حفظهما الله- حيث قالا حينها: الله يوفقك وربي يسهل أمرك نحن غير مصدقين ذلك، لكن عندما شفنا صور التوقيع سعدنا لك "انتبه على نفسك وسندعو لك ليلاً ونهاراً".

• أول تمرين لك داخل الاتحاد كيف كان شعورك؟

. وأنا أتسلم الأطقم من العم كمال والعم لقمان.. كان شعورًا يشوبه الخوف والترقب، لكن تلاشى من نقاوة وحفاوة الاستقبال الفخم من قبل الاتحاديين، الذين مهما قلت عنهم فلن ولم أوفيهم حقهم. هم أخواني الذين لم تلدهم أمي.

•ماذا عن إدارة النادي؟

. محسودين نحن في نادي الاتحاد بوجود "التوأمين" الرئيس أنمار الحائلي، ونائبه أحمد كعكي، فالعميد معهما بأمان، بكل صراحة مهما قلت أنا أو أي لاعب آخر، لو سألته سيثني عليهما؛ لأنهما تعبا كثيراً معنا ومع الكيان ولا زالا يعطيان الكثير والكثير، وربي على نيتهما، وفقنا وحققنا دوري روشن.

ولا أنسى طيب الذكر حامد البلوي الذي له بصمة كبيرة ولديه محبة بقلبي لا توصف، كذلك الحال لمشعل السعيد ومروان مهدي ومشاري خان، فكل هؤلاء من أنقى من تعاملت معهم.

• من غروهي الى حمدالله .. حدثنا عن زملائك اللاعبين؟

. مع أن سؤالك غريب، لكن مهما قلت ومدحت والله، سأكون مقصرًا في ذلك.. نحن لم نكن لاعبين فقط بل أسرة واحدة وروح واحدة، نفرح سوياً ونزعل سوياً، وكل لاعب فينا يحمل الآخر على عاتقه؛ لأجل الهدف الذي كنا نبحث عنه منذ انطلاقة الدوري حتى مواجهة الطائي الأخيرة بالدوري.

• مركز الظهير الأيسر في الاتحاد "حمدان – بامسعود – زكريا"، نجحت في المشاركة بصفة أساسية.. هل معنى ذلك أنك تفوقت عليهما؟

. طبعاً لا.. غير صحيح ذلك.. نحن الثلاثة مكملون لبعض، والمدرب هو من يحدد أن يشارك. ومثل ما ذكرت سابقاً "أسرة واحدة" كلنا؛ لذلك شاركت أو لم أشارك المهم مصلحة الفريق هي الأهم من تواجدي، أو تواجد حمدان وبامسعود، والحمد لله كلنا قدمنا مستويات عالية برفقة زملائي.

• خلال مواجهة الشباب.. تصرف مرفوض وبطاقة حمراء وعقوبة انضباطية ومالية .. لماذا؟

– بداية.. أعتذر للجميع مرة أخرى على ما حدث مني، وأقسم بالله أنني نادم علي ذلك، لكن بحول الله، سيكون درسًا أستفيد منه مستقبلاً، وأعد الجميع بعدم تكراره، وسأكون أكثر حذراً وانضباطية داخل المستطيل الأخضر.

• يبدو أنك مراوغ فنان في الهروب من الإجابة.. لماذا بصقت؟

. لا أعرف السبب، لكن تصرفي غير لائق ومرفوض ولن يتكرر، السؤال اللي بعده.

•الاتحاد بطل سوبر ودوري ومشاركة عالمية .. شعورك؟

– تغمرني سعادة كبيرة وفرحة عارمة على الصعيد الشخصي؛ كون اسمي سيدون ضمن تحقيق الإنجازين، أما الفرحة الأهم فسعادة مدرج الوفاء والعشاق الاتحاديين الذين مهما قلت في حقهم فلن أوفيهم، فهم الرقم واحد- حالهم حال شعار نادينا.

وبخصوص المشاركة بمونديال كأس العالم للأندية، سنستعد لها بشكل كبير؛ لأجل تمثيل الوطن خير تمثيل، والاتحاد متعود على المحفل العالمي؛ كونه تواجد من قبل وشرفنا خير تشريف.

• كيف شاهدت الدعم الجماهيري لكم هذا الموسم؟

. والله شيء كبير وفخم، وبكل مواجهة يحرجوننا سواء في جدة أو بأي مدينة تواجدنا بها، حيث قدموا لنا كل سبل الدعم، ونحن لم نقصر معهم. فقد منحناهم بطولتين، وبإذن الله، الموسم المقبل نقدم لهم المزيد من البطولات.

•أصعب مباراة لعبها زكريا هوساوي؟

. جميع المباريات صعبة حتى الوديات، لا يوجد فرق بين كل المباريات؛ فهدفنا تحقيق الألقاب، ولذلك كنا مستعدين فنياً ومعنوياً وبدنياً.

•زكريا أمام رونالدو وجهاً لوجه.. هل ذلك كان ذلك حلمًا لك؟

. كريستيانو رونالدو نجم تاريخي وأسطورة عظيمة- حاله حال ميسي- وعندما يواجهه لاعب بسني 22 عامًا، سيكون شيئًا كبيراً لي شخصياً، لكن "ما خليته يعدي" وتصديت له حاله حال لاعبي فريقه وباقي لاعبي الفرق الآخرين، لأن مهمتنا حماية مرمى العميد من كل شيء.

• رينارد اختارك ضمن الأسماء المستدعاة لقائمة الأخضر الأولية قبل مونديال كأس العالم .. كيف كان شعورك؟

– نفس شعور وفرحة وسعادة والدي ووالدتي اللذين كانا فرحين، وأنت قس فرحة الوالدين بفرحة الابن، جميل أن يسجل اسمي ضمن المختارين لخدمة وطني ومملكتي الغالية.

• هل تمنيت أن تكون ضمن القائمة النهائية؟

. لا شك في ذلك، لكن لعلها خير.

• تم انضمامك مؤخراً لقائمة الأخضر الأولمبي مع الكابتن سعد الشهري؟

. الحمد لله فضل من الله، عز وجل، وأنا تحت رهن الوطن وخدمة الأخضر في أي وقت، والله يوفقنا.

• المساحة الأخيرة متاحة لك.. فماذا تقول؟

. شكراً لصحيفة" البلاد" العريقة على هذه الاستضافة، وأتمنى أن أكون قد وفقت في الإجابة على أسألتكم، وأتمنى التوفيق للاتحاد مستقبلاً.

بعد 14 عاماً من الانتظار.. الجمهور صبر ليل نهار

هزازي وبوشا وشطة وروما .. جلبوا الذهب بـ"مزيكا"

مصباح معتوق - جدة

كان يا ماكان في قديم الزمان، قصة بطل صدح اسمه في سماء الكرة السعودية والعربية والخليجية والآسيوية والعالمية. مرعب للخصوم، نمر يفترس "القاصي مع الداني" لا يرحم المنافسين يدك شباكهم "ذهاباً وإياباً". انطلق ذلك البطل يوم الاثنين تاريخ 1-7-1346 هـ، الموافق 26-9-1927م حينها تأسس ذلك الصرح من قبل عشاق كرة القدم، عندما التقوا في مكاتب شركات البث الإذاعي لمناقشة تشكيل فريق كرة قدم يتنافس مع فرق السفر حين ذاك. ويكون أيضًا مصدرًا ترفيهيًا للسكان ومنفذًا لشباب المدينة لممارسة كرة القدم، اتفق الجميع على فكرة إنشاء الفريق الذي يوحدهم، حينها ولد نادي الاتحاد السعودي، وحضر حينها كل من المؤسس حمزة فتيحي، عبدالصمد نجيب السعدي، إسماعيل زهران، علي يماني، عبد العزيز جميل، عبد اللطيف جميل، عبد اللطيف لنجاوي، عثمان باناجه، أحمد أبوطالب، علي سلطان، أحمد المير وصالح سلامة، وحينها قال مازن محمد "طالما نحن متحدون ليكن اسم نادينا الاتحاد".

نادي الوطن الذي أطلق عليه الملك عبدالله بن عبدالعزيز، رحمه الله، العميد المونديالي تيمناً بمشاركته العالمية في بطولة أندية العالم، الذي عاد مؤخراً لمنصات التتويج بعد تحقيقه لقبي بطولة السوبر ودوري روشن للمحترفين، في موسم استثنائي غير عادي، وبعد غياب دام 14 عاماً من الانتظار قبل عشاقه وجماهيره وهم صابرون ليلاً ونهاراً لأجل هذه اللحظة التاريخية.

إذ يعتبر آخر لقب دوري حققه الاتحاد عام 2009م، ومنذ ذاك العام حتى 2023م عادت كتيبة النمور بقيادة قائد السفينة البرتغالي المدير الفني نونو سانتو بتحقيق اللقب بكل جدارة واستحقاق ووسط منافسة قوية من النصر الذي لم ينجح في تجاوز العميد، وتحقيق اللقب رغم وجود الدولي الأسطورة البرتغالية كريستيانو رونالدو مع الكتيبة الصفراء.

"البلاد" تروي كواليس وقصص ذكريات تحقيق لقبي الدوري عامي 2009 – 2023 وكيف كانت أوضاع ونفسية اللاعبين قبيل ليلة المواجهتين أمام فريقي "الهلال، والفيحاء" في السطور التالية..

دوري ستاد "الدرة"

كان مثيرًا للغاية، خاصة أن الهلال كان يضم عناصر فنية مؤثرة، والاتحاد كذلك؛ حيث عقد الرئيس المكلف حينها جمال أبوعمارة اجتماعاً مع اللاعبين بحضور المدير الفني الأرجنتيني كالديرون، ووقتها طالبهم باللقب تعويضًا على خسارة بطولات الموسم، وتعاهد الجميع. وقال القائد الأسطورة محمد نور: لن نعود من الرياض إلا والكأس معنا، بحول الله.

15 حافلة

تكفلت إدارة النادي بتوفير 15 حافلة لنقل الجماهير من جدة للرياض مع توفير كامل الاحتياجات لهم، حينها ملأت الجماهير جنبات مدرجات استاد الملك فهد الدولي "الدرة" وصدح عندليب المدرجات صالح القرني بالأهازيج الاتحادية التي أمتعت الهلاليين قبل الاتحاديين أنفسهم.

"المؤثر" حاضر

شهدت المواجهة تواجد الرئيس الأسبق "المؤثر" منصور البلوي الذي كان واثقاً قبل المباراة بيومين من تحقيق اللقب، وزار بعثة الفريق في مقر إقامتهم وأكد لهم أنه يثق بهم وبتحقيقهم اللقب وإسعاد جماهيرهم، وقال لهم: لو الهلال يمتلك نجومًا مميزين فأنتم لاعبون سوبر ستار.

هدوء المعسكر

شهد معسكر الاتحاد في الفندق الذي احتضن بعثة النمور هدوءًا غير مسبوق، وكان الجميع على دراية تامة بأهمية المواجهة التي تجمع النمور والزعيم، وحرص مجلس الإدارة على الوجود مع الجهازين الفني والإداري واللاعبين في جميع وجبات الطعام؛ لتحفيزهم وإخراجهم من جو التوتر.

النمور في الدرة

فور وصول بعثة النمور لملعب الدرة؛ لمواجهة الهلال. طلب الأسطورة نور من اللاعبين التوجه للملعب والتجول بداخله لتخفيف الضغط عليهم قبل المواجهة المرتقبة، وفور نزولهم قوبل اللاعبون بصيحات استهجان من قبل جماهير الهلال، فردوا عليهم بالتصفيق.

العميد بطل

مع إطلاق حكم اللقاء اليوناني ميكاليس كاكولا كيس صافرته معلناً فوز الاتحاد بهدفي نايف هزازي والمغربي هشام أبوشروان، وتتويجه بدوري المحترفين، عمت الفرحة ملعب اللقاء وانتعشت الجماهير وعاشت فرحة لا توصف، واحتفل اللاعبون مع جماهيرهم وصعد نور وهزازي للمدرجات ومعهما لقب الدوري.

دوري روشن

موسم 2023م عاد العميد الى لقب الدوري بعد غياب 14 عاماً، وسط ظروف عانى منها العميد بعد منافسة قوية وشرسة مع نادي النصر، إلى أن تم تحقيق الدوري من قلب ملعب المجمعة أمام الفيحاء، ونجح نجوم الاتحاد في تحقيق الفوز على الفيحاء بثلاثية دون مقابل؛ ليتم إعلان الاتحاد بطلاً لدوري روشن للمحترفين.

ليلة المباراة

شهدت معسكر النمور ليلة المباراة تركيزًا كبيراص من قبل اللاعبين والجهازين الفني والإداري وباقي أفراد البعثة؛ حيث كانت الروح عالية والتفاؤل عريضًا من قبل الجميع، الذين كانوا يخشون سوء الطالع من عدم التسجيل مبكراً خلال المباراة، فطلب المدير الفني نونو سانتو من الجميع التركيز واستغلال الفرص التي تسنح أمام مرمى الفيحاء، وفعلاً حدث ما طلبه المدرب حرفياً بإحراز هدف مبكر من قبل شراحيلي.

الخمسة .. حراقة

ما بين دوري 2009م و 2023م أحرز لاعبو الاتحاد في مواجهتي الهلال والفيحاء 5 أهداف أحرزها كل من" نايف هزازي وهشام أبوشروان، وأحمد شراحيلي، وروما هدفين".

آسيا والاتحاد.. تاريخ وأمجاد وريمونتادا تاريخية

محمد بن نافع - جدة

يشارك الاتحاد في النسخة المقبلة من دوري أبطال آسيا، بعد حصده لقب دوري روشن السعودي للمحترفين؛ حيث عملت الإدارة الاتحادية مبكرًا في هذا الملف؛ من خلال تذليل كل العقبات والصعوبات؛ للحصول على الرخصة الآسيوية، التي تسمح للفريق بالمشاركة في البطولة القارية، وهو ما تحقق؛ بعد استوفت جميع المعايير والاشتراطات لذلك.

لايمكن أن يتجاوز التاريخ الرياضي الآسيوي سجل وتاريخ نادي الاتحاد في بطولاته القارية الكبرى؛ نظير التاريخ العريق والبصمة الخالدة التي وضعها عميد الأندية السعودية في كبرى المسابقات القارية الآسيوية، من خلال مشاركات حافلة بالذهب والتتويج، التي لا يزال يتغنى بها عشاقه ومحبوه، وكذلك لا يمكن أن تمحى من ذاكرة المشجع المتابع لكرة القدم الآسيوية؛ كون ما قدمه الاتحاد في هذه البطولة- خصوصًا بعد تغيير مسماها في 2003م وتطوير أنظمتها ولوائحها بشكل شبه كلي؛ لتصبح بمسمى " دوري أبطال آسيا- تاريخًا حافلًا ومنجزًا مشرفًا، بعد أن استطاع النمر الاتحادي أن يروض البطولة القارية الكبرى في 2004م في سيناريو يعد الأكثر إثارة وقوة- ليس على مستوى القارة الآسيوية فقط- بل إن صداه حينها وصل إلى أبعد مدى، ولا يزال يستذكره الرياضيون حتى هذ الآن، بعد" ريمونتادا" تاريخية بدأت قصتها عندما تأهل الاتحاد للنهائي الآسيوي؛ ليواجه نظيره الكوري الجنوبي سيونغنام إف سي، الذي كان يعد أشرس وأقوى فرق القارة فنيًا في تلك البطولة؛ حيث حقق انتصارًا كبيرًا على الاتحاد على ملعبه في جدة بنتيجة 3-1 وهي الخسارة التي ألقت بظلالها على الفريق الاتحادي وجماهيره الحاضرة في تلك المباراة ليخرج رئيس النادي منصور البلوي حينها ويعلن تحمله للخسارة وحيدًا، وأنه هو المسؤول عن هذه الخسارة في تصريح ذكي ينم عن الفكر الكبير الذي يتمتع به هذا الرجل؛ ليبعد بذلك كل الضغوطات عن لاعبيه قبل لقاء الإياب، الذي كان مقررًا بعد أيام قليلة، ليبدأ العمل منذ لحظة صافرة نهاية مباراة الذهاب ويتوجه النمور إلى كوريا الجنوبية، وهدفهم تحقيق لقب البطولة رغم ضعف حظوظهم، إلا أن كلمة الفصل كانت لهم في ميدان المباراة وسط دهشة أصحاب الأرض؛ لاعبين وجماهير عندما أحرز الفريق الاتحادي هدفه الأول في الدقيقة 27 عن طريق المدافع رضا تكر قبل أن يعزز زميله المهاجم حمزة إدريس النتيجة بالهدف الثاني عند الدقيقة 45 وينثر الإحباط في نفوس المنافس الكوري الجنوبي، ويعطي دفعة معنوية كبيرة للنمور الطامحة للقب الآسيوي، ويضيف محمد نور هدفي فريقه الثالث والرابع في الدقيقتين56 و 78واختتم مناف أبوشقير مهرجان الأهداف في الدقيقة 90+5 لليحقق النمور أعظم ريمونتادا في التاريخ الرياضي الآسيوي، ومن الأعظم في تاريخ النهائيات القارية للأندية على مستوى العالم، ويتوج الاتحاد بلقب دوري أبطال آسيا كأول ناد سعودي يحصل على لقب البطولة الجديدة" مسمى ونظامًا".

وفي النسخة التالية من ذات البطولة دخل الفريق الاتحادي بزخم إعلامي مهوول على وقع ذكريات الريمونتادا التاريخية، وبصفته حامل اللقب والمدافع عنه وصل للمباراة النهائية أمام شقيقه العين الإماراتي، وخاض الذهاب هناك في الإمارات على استاد القطارة معقل العين لينتهي اللقاء بهدف لمثله. سجل للاتحاد السيراليوني محمد كالون في الدقيقة 86 من ركلة جزاء قبل أن يتواجه الفريقان في ملعب استاد الأمير عبدالله الفيصل بجده وينتهي اللقاء بأربعة أهداف مقابل هدفين. سجل للاتحاد المحترف السيراليوني محمد كالون في الدقيقة 2 ومحمد نور عند الدقيقة 33 والكاميروني جوزيف جوب في الدقيقة 56 واختتم الأهداف الاتحادية أحمد الدوخي عند الدقيقة 67.

العميد يعود للعالمية من جديد

محمد بن نافع - جدة

عاد الفريق الاتحادي للمشاركة في مونديال كأس العالم للأندية 2023، المقرر إقامتها في السعودية، وتحديدًا في جدة باعتباره سيكون المضيف للبطولة، بعد أن نجح في تحقيق لقب دوري روشن السعودي للمحترفين قبل نهايته بجولة؛ ليعلن رسميًا مشاركته في كأس العالم للأندية المقبلة 2023.

وقد سبق للفريق الاتحادي أن سجل إنجازًا بتحقيقه المركز الرابع في مونديال أندية العالم بعد مشاركته في نسخة 2005م، التي استضافتها اليابان، بعد تغلبه على الأهلي المصري بطل أفريقيا حينها بهدف محمد نور في الدقيقة (78) من زمن المباراة، ليعلن عن تأهل النمور إلى الدور النصف نهائي من البطولة ليصطدم

بالفريق العريق ساوباولو البرازيلي، وينتهي اللقاء بثلاثة أهداف مقابل هدفين. سجل هدفي الاتحاد محمد نور، وحمد المنتشري؛ حيث قدم العميد أداء قويًا مثيرًا، وكان ندًا شرسًا لساوباولو، ليعود عميد الأندية السعودية ويبحث عن مجد يسطر في سجلات البطولة عندما لعب مباراة تحديد المركزين الثالث والرابع أمام فريق ديبورتيفو سابريزا الكوستاريكي في مباراة ماراثونية، أضاع خلالها مهاجمو الفريق الاتحادي الكثير من الفرص المحققة والسانحة للتسجيل والتي لو سجلت لحل ممثل آسيا في البطولة العالمية ثالثًا، لكن الحظ والتوفيق لم يحالفاه، لينتهي اللقاء3-2 للفريق الكوستاريكي. سجل هدفي الاتحاد السيراليوني محمد كالون والمحترف الكاميروني جوزيف جوب ليحقق الفريق الاتحادي المركز الرابع في أولى مشاركاته العالمية، ويفرض احترامه على الجميع، ويخلد اسمه في سجل البطولة كرابع أندية مونديال كأس العالم للأندية 2005 وحظي بثناء رئيس الاتحاد الدولي لكرة القدم "فيفا" حينها جوزيف بلاتر، وهاهو التاريخ يعيد نفسه مجددًا ويعود معه الاتحاد للمشاركة في مونديال العالم للأندية بعد مرور ما يقارب الـ 18 عامًا بظروف مختلفة، ولكن بطموح مؤكد وبلا حدود.

يعلن/ حسين بن محمد عيسى صيقل

عن تغيب مكفولة سائق خاص/ عبده عبده ناجي يمني الجنسية إقامة رقم ٢٠٥٢٧٣٥٢٣٦ الصادرة من جدة لذا نحذر من التعامل معه أو التستر عليه ويرجى ممن يعرف عنه شيئاً إبلاغ جهات الإختصاص ولاخلاء المسؤولية جرى النشر،،

إبلاغ بأمر تنفيذ

الجهة	محكمة التنفيذ بمحافظة جدة
دائرة التنفيذ	دائرة التنفيذ السابعة والعشرون
رقم القرار القضائي	1889010803
التاريخ	08 / 11 / 1444
اسم المنفذ ضده	شركة المواقف الوطنية للتجارة والتشغيل والصيانة المحدودة
رقم الهوية	4030344842

نعلن الدائرة عن صدور القرار الموضحة بيانه، ونحثر تبليغ المنفذ ضده جرى الإعلان للإبلاغ وفي حال عدم التنفيذ خلال خمسة أيام من تاريخ نشره فسيتم اتخاذ الإجراءات النظامية التي نص عليها نظام التنفيذ.

إبلاغ بأمر تنفيذ

الجهة	محكمة التنفيذ بمحافظة جدة
دائرة التنفيذ	دائرة التنفيذ الثالثة والعشرون
رقم القرار القضائي	1889017002
التاريخ	08 / 11 / 1444
اسم المنفذ ضده	مطاعم لبنانيات لتقديم الوجبات
رقم الهوية	4030439696

نعلن الدائرة عن صدور القرار الموضحة بيانه، ونحثر تبليغ المنفذ ضده جرى الإعلان للإبلاغ وفي حال عدم التنفيذ خلال خمسة أيام من تاريخ نشره فسيتم اتخاذ الإجراءات النظامية التي نص عليها نظام التنفيذ.

البلاد الاعلانات الفردية

جدة

● يعلن السيد/ ABDUL GHAFOOR HUSSAIN ABDUL HAKIM ABDOH بنغلاديش الجنسية عن فقدان/ جواز سفره رقم EE0063676 مكان الاصدار من دكا بنغلاديش فعلى من يجده يسلمه إلى القنصلية البنغلاديشية بجدة وله الشكر.

● Prasanth Maharaja, Indian national announces the loss of his passport No: T9570970 issued at Jeddah on 2021/01/19/any who finds it please return it to the Indian consulate at Jeddah.

● Thesleem Fasil Alum Koottathil, Indian national announces the loss of his passport No: L6654404 issued at Jeddah on 2014/08/19/any who finds it please return it to the Indian consulate at Jeddah.

● Mura d, Indian national announces the loss of his passport No: N2436001 issued at Bareilly on 2015/09/08/any who finds it please return it to the Indian consulate at Jeddah.

● Mohammad Hashan Ali, Indian national announces the loss of his passport No: S1372618 issued at Patna on 2018/06/18/any who finds it please return it to the Indian consulate at Jeddah.

● يعلن/ أحمد عبدالهادي عبدالسميع محمد شاكر أفغاني الجنسية بموجب هوية مقيم رقم ٢١٣٤١٢٥٠٦٧ عن فقدان/ شهادة دبلوم الحاصل عليها من معهد الثغر العالي للتقنية والتدريب بجدة وقد أنهى المقررات لدبلوم التقنية المدنية والمعمارية بعد الثانوية تخصص تقنية مساحة بتاريخ ١٤٣٤/٠٦/١٤هـ واجتاز الإختبار الشامل للمؤسسة العامة للتدريب التقني والمهني والذي عقد بتاريخ ١٤٣٤/٠٦/٢٥هـ يرجى ممن يعثر عليها أن يسلمها إلى مصدرها أو إلى أقرب مركز شرطة وله الشكر.

جازان

● تعلن المحكمة العامة بمحافظة الطوال بأنه تقدم لها المواطنة/ عيش عبده حسن مشهور حمدي سعودية الجنسية بالهوية الوطنية رقم/ ١٠٤٣٥١٣٨٩٢ بطلب وثيقة مؤقته تملك مؤقته على أرضها السكنية الواقعة في الطوال (المباركة بحي الجنوبي) وحدودها وأطوالها كالتالي:
الشمال يحده/ موسى علي محمد حمدي وطول الضلع/ ٣٣,٤م.
الجنوب ويحده/ محمد يحيى إبراهيم جماح وطول الطلع/ ٣٣,٧م.
الشرق ويحده/ شارع عرض ١٠م وطول الضلع/ ٣٢,٩م.
الغرب ويحده/ محمد يحيى إبراهيم جماح وطول الضلع/ ٣٢,١م.
والمساحة الاجمالية: (١٠٩٠م٢).
فمن له معارضه في ذلك فعليه تقديم إعتراض إلى المحكمة لدى الدائرة القضائية على موقع الوزارة خلال شهر من تاريخة...

حقق 12 لقباً .. بدأ بدوري عبدالله الفيصل .. واختتم بروشن

شهر مايو.. حلو على الاتحاديين

صباح معتوق - جدة

يبدو أن الاتحاديين لن ينسوا شهر "مايو" أبدًا؛ فهو الشهر الذي شهد تحقيقهم لقب دوري روشن للمحترفين لموسم 2023م.

شهر مايو حقق فيه الاتحاد 12 لقباً منذ تأسيس الكيان حتى اللحظة، حيث كانت البداية عام 1953 عندما توج العميد بلقب دوري كأس الأمير عبدالله الفيصل، وفي عام 1997 توج النمور بكأس ولي العهد، أما عام 2000م فنجحت كتيبة الاتحاد في تحقيق لقب دوري كأس خادم الحرمين الشريفين، وفي موسم 2001م أيضاً توجوا بلقب دوري كأس خادم الحرمين الشريفين، وفي 2003م كذلك فازوا بدوري كأس خادم الحرمين الشريفين، وبنفس المسمى عام 2013م حققوا الذهب، وفي موسم 1999م حققوا لقب دوري كأس خادم الحرمين الشريفين، وعام 2001م حققوا لقب كأس ولي العهد، وفي العام نفسه، وحصدوا كأس السوبر السعودي المصري 2002م، وعام 2010م حققوا لقب كأس خادم الحرمين الشريفين للأبطال، وأخيراً عام 2023م أعلن رسمياً الاتحاد بطلاً لدوري روشن للمحترفين.

حجازي ينضم لقادة العميد التاريخيين

فيصل الرقيبة - جدة

انضم المحترف في صفوف الاتحاد الدولي المصري أحمد حجازي إلى قائمة القادة التاريخيين لفريق الاتحاد، الذين حصدوا أكثر من لقب في موسم واحد، وأصبح حجازي أول قائد مصري لفريق يتوّج بلقب الدوري السعودي، كما بات أول قائد أجنبي لفريق الاتحاد يتوّج باللقب. وقد شارك حجازي مع الاتحاد خلال الموسم الجاري في 28 مباراة ببطولة الدوري؛ حيث سجل 4 أهداف، وصنع هدفًا، خلال 2520 دقيقة لعب، ولم يغب عن المشاركة إلا في لقاء وحيد؛ بداعي الإيقاف لتكرار الكروت الصفراء.

يذكر أن اللاعب الدولي المصري التحق بصفوف العميد على سبيل الإعارة من نادي وست برميتش الإنجليزي في موسم 2020م/2021م، قبل أن تشتري إدارة الاتحاد عقده، وتمدد له حتى موسم 2026م.

نجم الاتحاد السابق حسن اليامي لـ البلاد :

الاستقرار الفني والإداري وراء التتويج بالدوري

حاوره - بخيت الزهراني

الحسن اليامي.. لاعب الاتحاد السابق الفذ.. صاحب مسيرة مميزة في الملاعب الخضراء. توج مع الاتحاد ببطولة الدوري السعودي خمس مرات، وبكأس ولي العهد ثلاث مرات، وكأس الاتحاد السعودي مرتين، وكأس العرب للأندية الأبطال مرة واحدة. اليوم يحل اليامي ضيفًا على" البلاد" ليحدثنا عن انطباعاته على تتويج العميد بدوري روشن..

•• بداية.. نرحب بك في" البلاد".

•أهلا وسهلا وسعيد بهذه الاستضافة.

•• كيف ترى الفرق بين آخر دوري حققه الاتحاد 2009م ودوري روشن هذا الموسم؟

• في الحقيقة.. دوري روشن جاء بعد 14عاماً من تحقيقنا لآخر دوري، ولكن هذا الدوري له نكهة خاصة عند جماهير، وإدارة العميد، واللاعبين والجهاز الفني والطبي.

•• ما أسباب غياب الاتحاد عن التتويج بالدوري في المواسم السابقة؟

• غياب الاتحاد، له عدة أسباب؛ أولها سوء الإدارة، ثانيها سوء اختيار عناصر الفريق من اللاعبين الأجانب، ثالثها سوء اختيار الأجهزة الفنية للفريق. للأسف كانت سنوات مليئة بالأحزان. كل العناصر كانت سببًا في غياب بطولة الدوري عن العميد. الكل كان غائبًا إلا جماهيره الوفية.

•• ماذا يحتاج الاتحاد حتى يستمر في تحقيق المزيد من الإنجازات؟

•• بكل صراحة، يحتاج الاتحاد إلى استمرار الاستقرار الإداري أولًا، والاستقرار الفني، وتطعيم الفريق بلاعبي وسط وخط دفاع، خاصة في محور الارتكاز لوسط الميدان.

•• هل تعتقد أن الجيل الحالي قادر على تحقيق الدوري في السنوات القادمة؟

• لا شك.. الدوري في المواسم القادمة ستكون المنافسة فيه صعبة جدًا، ولكن رجال الاتحاد قادرون على التحدي وعبور الصعاب، خاصة في حال اختيار اللاعبين الأجانب بعناية فائقة.

•• **كلمة أخيرة؟**

أتمنى للعميد حصد المزيد من البطولات، خاصة القارية، والمشاركة في كأس العالم والظهور بمستوى مشرف لهذا الكيان العظيم، وأشكر صحيفة "البلاد" العريقة على هذه المقابلة الشيقة.

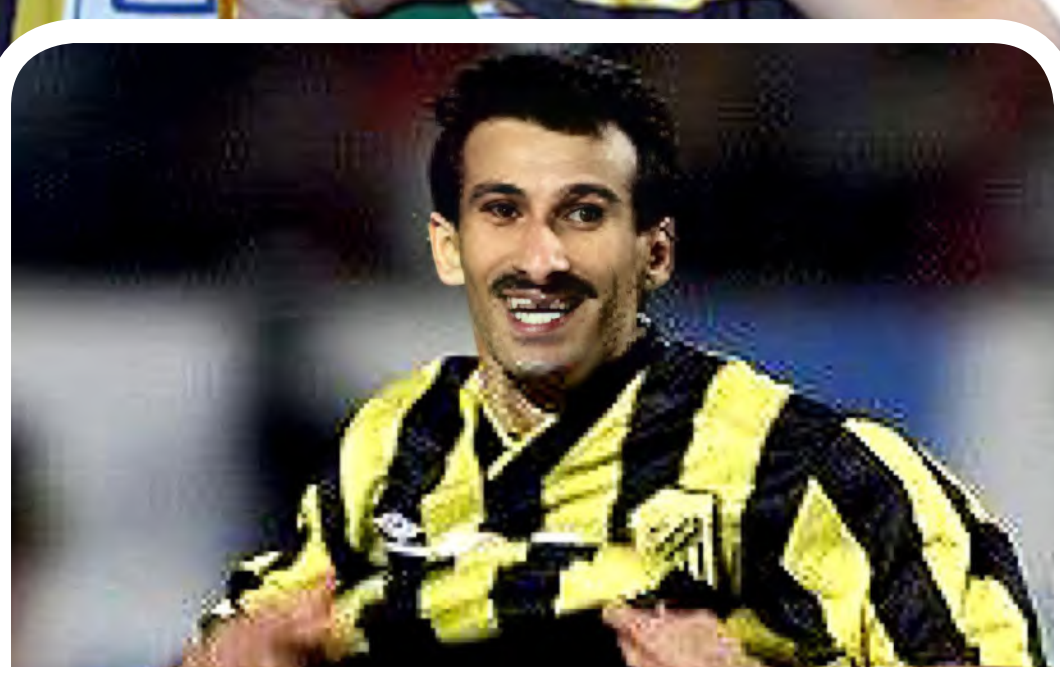

وصفت جمهور الاتحاد بـ"الخرافي" .. ومباراة الفيحاء وترتها

نيسي: زوجي أفضل من رونالدو

مصباح معتوق - جدة

تغزلت السيدة" بيل نيسي ديتريش" زوجة المحترف البرازيلي بصفوف نادي الاتحاد النجم برونو هنريكي في مدرج "العميد" الذي وصفته بـ"الخرافي" منذ بداية الموسم، وهو يؤازر فريقه حتى إعلان تتويج الاتحاد بلقب الدوري للمحترفين بعد غياب 14 عاماً.

وقالت بيل في مقطع فيديو نشرته عبر حساباتها بمواقع التواصل الاجتماعي: شيء جميل جداً شاهدته من خلال الجماهير الاتحادية، التي كانت خلف فريقها في كل مباراة، سواء بمدينة جدة أو خارجه، وهي تساند وتقف بكل قوة بلا كلل ولا ملل.

وأضافت: كنت أتوقع أن جنون وحب كرة القدم في البرازيل فقط، لكن دعوني أنقل لكم عددًا من المقاطع والفيديوهات التي تثبت لكم مدى صحة كلامي، حيث كانت الاحتفالات عريضة وواسعة بجميع أنحاء البلاد، وليس في مسقط نادي الاتحاد مدينة جدة فقط.

وتابعت نيسي حديثها: عاد الاتحاد بطلاً من جديد وسط منافسة قوية جداً؛ إذ شاهدت أمام عيني الاحتفالات الصاخبة التي صدمتني كثيراً من حب هذا الجمهور لناديهم بشكل لا يوصف.

وفيما يخص الدوري والنجوم الكبيرة فيه، قالت بيل للجماهير البرازيلية عبر الفيديو: الجميع يعلم أن الدولي البرتغالي كريستيانو رونالدو يلعب مع النصر هنا بالدوري السعودي، وكانت المنافسة بين ناديه والاتحاد مثيرة للغاية، إلا أن البطل كان الأصفر والأسود- فريق زوجي برونو- ورونالدو وفريقه جاء خلف الاتحاد وصيفاً.

واختتمت حديثها عن مواجهة الاتحاد والفيحاء التي حسمت الدوري بشكل رسمي إذ قالت: كنت في حالة كبيرة من القلق والتوتر، وفي نفس الوقت كنت أشعر بارتياح تام، وأقسم أنني لم أشعر بمثل هذا الإحساس من قبل، لكن لاعبي الاتحاد جميعهم بما فيهم زوجي برونو نجحوا في حسم الأمر، وإعلان تتويجهم بشكل رسمي أبطالاً للدوري السعودي للمحترفين.

إعـــلان

تعلن دائرة الأحوال الشخصية الأولى بالمحكمة العامة بجازان بأنه تقدم لديها / جواهر محمد عبدالله المعيذر الجنسية سعودية هوية وطنية رقم ١٠١١٩٤٤٣٩٢ بصفتها وليه على القاصر عقلاً / راشد حمدان محمد آل علي سعودي الجنسية هوية وطنية رقم ١٠١١٩٤٤٣٨٤ طالبة الاذن ببيع العقارات التالية :

أولا / الفلة رقم ٣١٨٩ في الدور الأرضي والدور الأول والملحق من العقار رقم ٣١٨٩ المقام على قطعة الأرض ٧٢ من البنك رقم ٤ المخطط رقم ١٩٢ حي الرحاب بمدينة جيزان المملوكة بموجب الصك رقم ٣٧٢٠٠٩٠٠٥٧٨٢ في تاريخ ١٤٤٤/٠٤/١٣هـ . الصادر من كتابة عدل جازان وحدوده واطوال هذا العقار كالتالي

شمالا: طريق عرض (٢٠م) بطول (١٠,٤٠م) عشرة متر واربعون سنتيمتر جنوبا: القطعة رقم٧٠ بطول (١٠,٤٠م) عشرة متر واربعون سنتيمتر

شرقا: القطعة رقم ٧١ بطول (٣٠م) ثلاثون متر غربا: العقار رقم ٣١٨١ بطول (٣٠م) ثلاثون متر

بمساحة اجمالية قدرها (٣٨٧,١٨م) ثلاثمائة وسبعة وثمانون متر مربع وثمانية عشر سنتيمتر .

ثانيا / الفلة المنفصلة رقم ٧١٩٣ في الدور الأرضي والدور الأول والملحق من العقار رقم ٧١٩٣ المقام على قطعة الأرض ١/٣١ من المخطط رقم ١٩٢ حي الرحاب بمدينة جيزان المملوكة بموجب الصك رقم ٣٧٢٠٠٤٠٠٥٦٩٦ و تاريخ ١٤٤٤/٠٣/٠٩هـ . الصادر من كتابة عدل جازان وحدوده واطوال هذا العقار كالتالي

شمالا: الوحدة عرض ٧٢٠١ بطول (٣١,٢٥م) واحد وثلاثون مترا وخمسة وعشرين سنتيمتر . جنوبا: القطعة رقم٣٠ بطول (٣١,٢٥م) واحد وثلاثون مترا وخمسة وعشرين سنتيمتر.

شرقا: القطعة رقم ٣٩ بطول (١٠م) عشرة متر . غربا: مواقف بطول (١٠م) عشرة متر.

بمساحة اجمالية قدرها (٣١٧,٦٢م) ثلاثمائة وسبعة عشر مترا واثنان وستون سنتيمتر .

ثالثا / الفلة رقم ٣١٨١ في الدور الأرضي والدور الأول والملحق من العقار رقم ٣١٨١ المقام على قطعة الأرض ٧٢ من البنك رقم ٤ المخطط رقم ١٩٢ حي الرحاب بمدينة جيزان المملوكة بموجب الصك رقم ٣٧٢٠١١٠٠٧٨٠٦ و تاريخ ١٤٤٤/٠٤/١٤هـ . الصادر من كتابة عدل جازان وحدوده واطوال هذا العقار كالتالي

شمالا: طريق عرض ٢٠ بطول (١٠,٤٠م) عشرة متر واربعون سنتيمتر . جنوبا: القطعة رقم٧٠ بطول (١٠,٤٠م) عشرة متر واربعون سنتيمتر.

شرقا: العقار رقم ٣١٨٩ بطول (٣٠م) ثلاثون متر . غربا: القطعة رقم ٧٣ بطول (٣٠م) ثلاثون متر .

بمساحة اجمالية قدرها (٣٨٧,١٨م) ثلاثمائة وسبعة وثمانون متر مربع وثمانية عشر سنتيمتر .

رابعا / الفلة رقم ٧٢٠١ في الدور الأرضي والدور الأول والملحق من العقار رقم ٧٢٠١ المقام على قطعة الأرض ١٤/٣١ من المخطط رقم ١٩٢ حي الرحاب بمدينة جيزان المملوكة بموجب الصك رقم ٣٧٢٠١١٠٠٧٥١٦ و تاريخ ١٤٤٤/٠٣/١٠هـ . الصادر من كتابة عدل جازان وحدوده واطوال هذا العقار كالتالي :

شمالا: القطعة رقم ٣٢ بطول (٣١,٢٥م) واحد وثلاثون مترا وخمسة وعشرين سنتيمتر جنوبا: الوحدة عرض ٧١٩٣بطول (٣١,٢٥م) واحد وثلاثون مترا وخمسة وعشرين سنتيمتر

شرقا: القطعة رقم ٣٩ بطول (١٠م) عشرة متر . غربا: مواقف بطول (١٠م) عشرة متر.

بمساحة اجمالية قدرها (٣١٧,٦٢م) ثلاثمائة وسبعة عشر مترا واثنان وستون سنتيمتر .

خامساً / قطعة الارض رقم ٤٣ من البلك رقم ١٧ من المخطط ١٩٢ الواقع في حي الرحاب بمدينة جيزان المملوكة بموجب الصك رقم ٧٧٢٠٠٤٠٠٤٧٦١ في تاريخ ١٤٤٣/٠٧/٠٧هـ . الصادر من كتابة عدل جازان وحدوده واطوال هذا العقار كالتالي :

شمالا: قطعة رقم ٤٢ بطول (٢٠,٨٠م) عشرون متر وثمانون سنتيمتر . جنوبا: شارع عرض ٢٠م بطول (٢٠,٨٠م) عشرون متر وثمانون سنتيمتر .

شرقا: قطعة رقم ٤٤ بطول (٣٠م) ثلاثون متر . غربا: مواقف سيارات بطول (٣٠م) ثلاثون متر .

بمساحة اجمالية قدرها (٦٢٤م) .

سادساً / الشقة رقم ٣/٢ في الدور الثالث من العقار رقم ٣٢٤٥ المقام على قطعة الأرض رقم ٤٢٧ من المخطط رقم ١٩٣ حي الشاطى بمدينة جيزان المملوكة بموجب الصك رقم ٩٧٢٠٠٩٠٠٣٠٧١ و تاريخ ١٤٤٢/٠٥/٢٢هـ . الصادر من كتابة عدل جازان وحدود واطوال هذا العقار كالتالي :

شمالا: منور والممر وبيت الدرج والوحدة رقم ٣/١ بطول ٥,٢٠ + ٢,٥٠ + ٢,١٠ + ١,٩٠ + ١,٤٠ + ١,٩٠ + ٢,٩٠ + ٢,٥٠ + ٥,٥٠ . جنوبا: ارتداد يليه شارع عرض ٢٠,٠٠م بطول: ٥,٦٠ + ٠,٤٠ + ٨,٦٠

شرقا: ارتداد يليه شارع عرض ٢٠,٠٠م بطول: ٥,٦٠ + ٠,٤٠ + ٨,٦٠ غربا: ارتداد يليه قطعة رقم ٤٢٩ بطول : (١٤,٢) أربعة عشر متروعشرون سنتيمتر .

بمساحة اجمالية قدرها (٢٢١,٩١م) مائتين وواحد وعشرون مترا وواحد وتسعون سنتيمتر.

فمن له الرغبة بالشراء فعليه التقدم بطلب للمحكمة العامة بجازان – دائرة الأحوال الشخصية الأولى – خلال مدة لا تتجاوز شهر من تاريخ نشره . وبالله التوفيق .

تعلن المحكمة العامة بجازان دائرة الأحوال الشخصية الثانية بأنها تقدمت إليها المواطنة / جواهر محمد عبدالله المعيذر سعودية بالسجل رقم ١٠١١٩٤٤٣٩٢ بطلب الاذن الشقة الخاصة بـ راشد بن حمدان بن محمد آل علي سعودي الجنسية بموجب السجل المدني رقم(١٠١١٩٤٤٣٨٤) من القطعة رقم ٥٩ من المخطط رقم ١٩٢ ورقم الوحدة ١/١ الواقع في حي الرحاب بمدينة جازان والمملوكة بالصك رقم ٢٧٢٠٠٤٠٠٦٥٦٢ وتاريخ ١٤٤٤/٠٨/٢٨هـ والصادر من البورصة العقارية.

حدودها وأطوالها :

شمالا: مواقف ثم شارع عرض ٢٠م بطول: (٦.٣٠)ستة أمتار وثلاثين سنتمترا. جنوبا: ارتدادات عرض ١.٥ ثم القطعة ٥٨ بطول: (٨)ثمانية أمتار.

شرقا: الوحدة رقم ١/٢ ودرج ومصعد بطول: (٠)صفر. غربا: ارتدادات عرض ٣.١٠ ثم مواقف بطول(٢٤.٢٠)اربعة وعشرين متر وعشرون سنتمترا.

ومجموع مساحة الوحدة (٧٨م٢)ثمانية وسبعون متراً مربعاً فقط.

٢- والشقة الخاصة بـ راشد بن حمدان بن محمد آل علي سعودي الجنسية بموجب السجل المدني رقم(١٠١١٩٤٤٣٨٤) من القطعة رقم ٥٩ من المخطط رقم ١٩٢ ورقم الوحدة ٢/١ الواقع في حي الرحاب بمدينة جازان والمملوكة بالصك رقم ٢٧٢٠٠٤٠٠٦٥٦٣ وتاريخ ١٤٤٤/٠٨/٢٨هـ والصادر من البورصة العقارية. حدودها وأطوالها :

شمالا: مواقف ثم شارع عرض ٢٠م بطول: (٦.٣٠)ستة أمتار وثلاثين سنتمترا. جنوبا: ارتدادات عرض ١.٥ ثم القطعة ٥٨ بطول: (٨)ثمانية أمتار.

شرقا: الوحدة رقم ٢/٢ ودرج ومصعد بطول: (٠)صفر. غربا: ارتدادات عرض ٣.١٠ ثم مواقف بطول(٢٤.٢٠)اربعة وعشرين متر وعشرون سنتمترا.

ومجموع مساحة الوحدة (٧٨م٢)ثمانية وسبعون متراً مربعاً فقط.

٣- والشقة الخاصة بـ راشد بن حمدان بن محمد آل علي سعودي الجنسية بموجب السجل المدني رقم(١٠١١٩٤٤٣٨٤) من القطعة رقم ٥٩ من المخطط رقم ١٩٢ ورقم الوحدة ٣/١ الواقع في حي الرحاب بمدينة جازان والمملوكة بالصك رقم ٣٧٢٠١١٠٠٨٤٠٣ وتاريخ ١٤٤٤/٠٨/٢٨هـ والصادر من البورصة العقارية. حدودها وأطوالها :

شمالا: مواقف ثم شارع عرض ٢٠م بطول: (٦.٣٠)ستة أمتار وثلاثين سنتمترا. جنوبا: ارتدادات عرض ١.٥ ثم القطعة ٥٨ بطول: (٨)ثمانية أمتار.

شرقا: الوحدة رقم ٣/٢ ودرج ومصعد بطول: (٠)صفر. غربا: ارتدادات عرض ٣.١٠ ثم مواقف بطول(٢٤.٢٠)اربعة وعشرين متر وعشرون سنتمترا.

ومجموع مساحة الوحدة (٧٨م٢)ثمانية وسبعون متراً مربعاً فقط.

٤- والشقة الخاصة بـ راشد بن حمدان بن محمد آل علي سعودي الجنسية بموجب السجل المدني رقم(١٠١١٩٤٤٣٨٤) من القطعة رقم ٥٩ من المخطط رقم ١٩٢ ورقم الوحدة ١/٢ الواقع في حي الرحاب بمدينة جازان والمملوكة بالصك رقم ٥٧٢٠٠٣٠١٥٣٤٣ وتاريخ ١٤٤٤/٠٨/٢٨هـ والصادر من البورصة العقارية. حدودها وأطوالها :

شمالا: مواقف ثم شارع عرض ٢٠م بطول: (٦.٣٠)ستة أمتار وثلاثين سنتمترا. جنوبا: ارتدادات عرض ١.٥ ثم القطعة ٥٨ بطول: (٨)ثمانية أمتار.

شرقا: ارتدادات عرض ١.٥ ثم القطعة رقم ٦٠ بطول(٢٤.٢٠)اربعة وعشرين متر وعشرون سنتمترا. غربا: الوحدة ١/١ ومصعد ودرج بطول: (٠)صفر.

ومجموع مساحة الوحدة (٧٨م٢)ثمانية وسبعون مترا مربعا فقط.

٥- والشقة الخاصة بـ راشد بن حمدان بن محمد آل علي سعودي الجنسية بموجب السجل المدني رقم(١٠١١٩٤٤٣٨٤) من القطعة رقم ٥٩ من المخطط رقم ١٩٢ ورقم الوحدة ٢/٢ الواقع في حي الرحاب بمدينة جازان والمملوكة بالصك رقم ٦٧٢٠١١٠٠٨٤٠٢ وتاريخ ١٤٤٤/٠٨/٢٨هـ والصادر من البورصة العقارية. حدودها وأطوالها :

شمالا: مواقف ثم شارع عرض ٢٠م بطول: (٦.٣٠)ستة أمتار وثلاثين سنتمترا. جنوبا: ارتدادات عرض ١.٥ ثم القطعة ٥٨ بطول: (٨)ثمانية أمتار.

شرقا: ارتدادات عرض ١.٥ ثم القطعة رقم ٦٠ بطول(٢٤.٢٠)اربعة وعشرين متر وعشرون سنتمترا. غربا: الوحدة ٢/١ ومصعد ودرج بطول: (٠)صفر.

ومجموع مساحة الوحدة (٧٨م٢)ثمانية وسبعون مترا مربعا فقط.

٦- والشقة الخاصة بـ راشد بن حمدان بن محمد آل علي سعودي الجنسية بموجب السجل المدني رقم(١٠١١٩٤٤٣٨٤) من القطعة رقم ٥٩ من المخطط رقم ١٩٢ ورقم الوحدة ٣/٢ الواقع في حي الرحاب بمدينة جازان والمملوكة بالصك رقم ٩٧٢٠٠٣٠١٥٣٤٢ وتاريخ ١٤٤٤/٠٨/٢٨هـ والصادر من البورصة العقارية. حدودها وأطوالها :

شمالا: مواقف ثم شارع عرض ٢٠م بطول: (٦.٣٠)ستة أمتار وثلاثين سنتمترا. جنوبا: ارتدادات ثم القطعة ١.٥ ثم القطعة ٥٨ بطول: (٨)ثمانية أمتار.

شرقا: ارتدادات عرض ١.٥ ثم القطعة رقم ٦٠ بطول(٢٤.٢٠)اربعة وعشرين متر وعشرون سنتمترا. غربا: الوحدة ٣/١ ومصعد ودرج بطول: (٠)صفر.

ومجموع مساحة الوحدة (٧٨م٢)ثمانية وسبعون مترا مربعا فقط.

٧- والشقة الخاصة بـ راشد بن حمدان بن محمد آل علي سعودي الجنسية بموجب السجل المدني رقم(١٠١١٩٤٤٣٨٤) من القطعة رقم ٥٩ من المخطط رقم ١٩٢ ورقم الوحدة أ/٢ الواقع في حي الرحاب بمدينة جازان والمملوكة بالصك رقم ٩٧٢٠٠٣٠١٥٣٤١ وتاريخ ١٤٤٤/٠٨/٢٨هـ والصادر من البورصة العقارية. حدودها وأطوالها :

شمالا: مواقف ثم شارع عرض ٢٠م بطول: (٦.٣٠)ستة أمتار وثلاثين سنتمترا. جنوبا: ارتدادات ثم القطعة ٥٨ بطول: (٨)ثمانية أمتار.

شرقا: ارتدادات ثم القطعة رقم ٦٠ بطول: (٢٤.٢٠) أربعة وعشرون متر وعشرون سنتمترا. غربا: الوحدة ١/أ ومصعد ودرج بطول: (٠)صفر.

ومجموع مساحة الوحدة (٧٨م٢)ثمانية وسبعون مترا مربعا فقط.

٨- والشقة الخاصة بـ راشد بن حمدان بن محمد آل علي سعودي الجنسية بموجب السجل المدني رقم(١٠١١٩٤٤٣٨٤) من القطعة رقم ٥٩ من المخطط رقم ١٩٢ ورقم الوحدة أ/١ الواقع في حي الرحاب بمدينة جازان والمملوكة بالصك رقم ٧٧٢٠٠٤٠٠٦٥٦٤ وتاريخ ١٤٤٤/٠٨/٢٨هـ والصادر من البورصة العقارية. حدودها وأطوالها :

شمالا: مواقف ثم شارع عرض ٢٠م بطول: (٦.٣٠)ستة أمتار وثلاثين سنتمترا. جنوبا: ارتدادات ثم القطعة ٥٨ بطول: (٨)ثمانية أمتار.

شرقا: الوحدة ٢/أ ومصعد ودرج بطول: (٠)صفر. غربا: ارتدادات ثم مواقف بطول: (٢٤.٢٠) أربعة وعشرون متر وعشرون سنتمترا .

ومجموع مساحة الوحدة (٧٨م٢)ثمانية وسبعون متراً مربعاً فقط.

وقد وقف ثمنه على الراغب في شرائه بمبلغ أربعة ملايين ومائة وأربعة وخمسون ألف ومائتين وثمانون ريـ(٤١٥٤٢٨٠)مال صافياً.

فمن له الرغبة في الزيادة فعليه التقدم بطلب للمحكمة العامة بجازان دائرة الأحوال الشخصية الثانية بالمحكمة العامة بجازان في مدة لا تتجاوز شهر من تاريخ نشرد والله الموفق.

الذكاء الاصطناعي يدعم مرضى القلب

لندن . وكالات

ابتكر فريق من الباحثين في بريطانيا منظومة للذكاء الاصطناعي؛ يمكنها التمييز بين خمسة أنواع فرعية مختلفة من نوبات القلب، ما يزيد من سرعة تشخيص المرض، والحفاظ على حياة المرضى. وقام فريق بحثي من كلية لندن الملكية بتحليل بيانات أكثر من 300 ألف مريض قلب، تبلغ أعمارهم 30 عاماً أو أكثر في بريطانيا على مدار 3 عقود، وبفضل تقنيات الذكاء الاصطناعي استطاعوا تحديد 5 أنواع فرعية من النوبات القلبية. وضمن جهود الدراسة، التي نشرتها دورية «ذي لانسيت ديجيتال هيلث»، استطاع الفريق البحثي ابتكار تطبيق إلكتروني متخصص في المجال، عالي الكفاءة.

عطر عمره 2000 عام

مدريد . وكالات

تمكن علماء من جامعة قرطبة الوطنية الإسبانية، من تحديد مكونات عطر عمره أكثر من 2000 عام. وتفيد مجلة «التراث» بأن أساس هذا العطر هو زيت نباتي، وربما يكون زيت زيتون، ولتحويله إلى عطر أضيف له زيت نبات الباتشولي "الاسم العلمي Pogostemon cablin". وحسب "روسيا اليوم" حلل الباحثون هذا العطر، لذي عثر عليه في قارورة من الكريستال الصخري في إحدى الجرار، وربما يعود لعائلة ثرية، في عام 2019م، أثناء تشييد مبنى في مدينة كارمونا الإسبانية، ووفقاً للباحثين، كانت القارورة مغلقة بإحكام، لذلك بقيت فيها بقايا صلبة للمادة العطرية، وقد استخدم الباحثون طرقاً عدة لتحديد مكونات هذا العطر.

توليد الكهرباء من الهواء

واشنطن . وكالات

قال باحثون أمريكيون: إن العاصفة الرعدية يمكن إعادة تكوينها على مستوى جزيئات مفردة، وتصبح فعلياً مصدراً لا نهاية له للطاقة.

ولطالما تعامل العلماء في معهد ماساتشوستس للتكنولوجيا في أمهيرست، مع مشكلة توليد الكهرباء من الهواء، وقد كانوا يجرون تجارب على مزارع بكتيريا Geobacter Sulfurreducens منذ سنوات عديدة. وفي سلسلة من الأوراق العلمية، أظهر الباحثون، أن الهياكل النانوية المصنوعة من البكتيريا وفضلاتها قادرة على توليد الكهرباء.

وتنتج البكتيريا خيوطاً بروتينية بسمك نانومتر، ما يخلق بيئة لامتصاص موثوق للرطوبة من الهواء، على سبيل المثال، بناءً على التطور، قدم العلماء رقعة تولد الكهرباء عند جمع عرق الإنسان. وأدى المزيد من العمل لتحسين مولد "الهواء" إلى اكتشاف مذهل، واتضح أن البكتيريا ليست ضرورية على الإطلاق، ويمكن صنع المولد من مجموعة متنوعة من المواد المتاحة بسهولة، ولكن الشيء الرئيس هو تلبية شروط معينة، والمفتاح إلى ذلك، إنشاء فرق رطوبة.

ذات حلم

زرعت الدفء بين
ذراعي
في ومضة دامت

كلمحة برق
أشرقت فجأة
أنارت الكون حولي

لتغرس إلْهاماً
وَإِعْجاباً دائِماً
وقد تراءت وغابت

لوحة : رحيق البهاء

قراءة : صالح عبدالله بوقري

خدمات متكاملة

أُطلقت "مبادرة طريق مكة" إحدى مبادرات وزارة الداخلية ضمن برنامج خدمة ضيوف الرحمن- أحد برامج رؤية السعودية 2030؛ بهدف تقديم خدمات ذات جودة عالية للحجاج المستفيدين منها.

وتعمل "مبادرة طريق مكة" على إنهاء إجراءات سفر الحجاج من صالة المغادرة في بلدانهم، بدءًا من إصدار التأشيرة إلكترونياً، وأخذ الخصائص الحيوية، ومروراً بإنهاء إجراءات الجوازات في مطار بلد المغادرة بعد التحقق من توافر الاشتراطات الصحية، إضافةً إلى ترميز وفرز الأمتعة وفق ترتيبات النقل والسكن في المملكة، وعند وصولهم ينتقلون مباشرة إلى حافلات لإيصالهم إلى مقار

اسكتلندية بجين نادر لا تشعر بالألم

أدنبرة ـ وكالات

قد تكون سيدة من اسكتلندا، الأساس في عملية تطوير مسكنات أكثر فاعلية في المستقبل، وتعد" جو كاميرون" واحدة من شخصين فقط معروفين في جميع أنحاء العالم، يحملان جيناً فريداً، يمكّنها من العيش دون قلق أو خوف أو ألم جسدي- حسب "سكاي نيوز". وقد بدأ العلماء بدراسة حالة كاميرون على أمل الكشف عن آليات هذه الطفرة النادرة، وتعزيز الأمل في تصنيع مسكنات محسنة مضادة للألم. ووفق البروفيسور جيمس كوكس من كلية الطب بجامعة لندن: "كان الاكتشاف للجذر الجيني للنمط الفريد لكاميرون لحظة مثيرة للغاية. النتائج الحالية ستكون نقطة انطلاق نحو مزيد من الأبحاث". وأضاف كوكس في دراسة نشرت نتائجها في مجلة "الدماغ" الطبية:" خلال الفهم الدقيق لما يحدث على المستوى الجزيئي، يمكننا البدء في فهم البيولوجيا المعنية، وهذا يفتح إمكانيات لاكتشاف الأدوية، التي يمكن أن يكون لها ذات يوم آثار إيجابية بعيدة المدى للمرضى". وتعيش كاميرون البالغة من العمر 74 عاماً في وايت بريدج، مع زوجها جيم.

طفل يتسلّق أعلى 12 جبلاً في بريطانيا

لندن . وكالات

يوشك طفل بريطاني في السادسة من عمره، على إتمام فصول مغامرة فريدة من نوعها، حيث يقترب من إنجاز تسلق أعلى 12 قمة جبلية في بلاده، بهدف مساعدة الأطفال الفقراء، من مردود هذه المغامرة. وسرعان ما انتشرت مهمته الإنسانية عبر مواقع التواصل الاجتماعي مع إشادات واسعة.

وسيقوم الطفل برحلة المشي، جنباً إلى جنب مع أفراد أسرته وصديقه أولي بيركنز، بالتزامن مع الذكرى السبعين لأول صعود ناجح لإيفرست من قبل السير إدموند هيلاري وتينزينغ نورغاي.

واستوحى الفكرة من مقطع فيديو شاهده في المدرسة لهيلاري يتسلق قمة جبل إيفرست، ما دفعه إلى القول:" أريد أن أكون أصغر شخص يتسلق جبل إيفرست".

ومحاولة لإرضاء طموح ابنه، توصل والد الطفل إلى فكرة اختيار 12 جبلاً في المملكة المتحدة، إذا أضيفت ارتفاعاتها إلى بعضها البعض تعادل ارتفاع قمة جبل إيفرست، وبالفعل انطلقت المهمة بدءاً من أكتوبر 2022م لجمع حوالي 75 ألف دولار لدار الأطفال الفقراء"ديريان هاوس تشيلدرنز هوسبيس".